



ABASTOS DE MERIDA
Rastro Municipal

Información
Contable-Presupuestal
Cuenta Pública 2021
Enero a diciembre 2021

Abastos de Mérida
Organismo Municipal descentralizado del Municipio de Mérida Yucatán

Cuenta Pública 2021

Información que se presenta:

- A) Montos pagados por ayudas y subsidios
- B) Estado de Actividades.
- C) Estado de Situación Financiera
- D) Estado de Variaciones en la Hacienda Pública;
- E) Estado de cambios en la situación financiera;
- F) Estado de Flujo de Efectivo;
- G) Estado analítico del Activo;
- H) Estado analítico de la deuda y otros pasivos;
- I) Informe sobre pasivos contingentes;
- J) Notas a los estados financieros;
- K) Estado analítico de Ingresos.
- L) Estado analítico del ejercicio del presupuesto de egresos por Clasificación Administrativa.
- M) Estado analítico del ejercicio del presupuesto de egresos por Clasificación Económica.
- N) Estado analítico del ejercicio del presupuesto de egresos por Clasificación Por Objeto del Gasto
- O) Gastos por Categoría Funcional
- P) Endeudamiento neto;
- Q) Intereses de la Deuda;
- R) Gasto por categoría programática
- S) indicadores de la Postura fiscal
- T) Programas y Proyectos de Inversión
- U) Relación de bienes muebles que componen el patrimonio
- V) Conciliación de los ingresos presupuestarios y contables
- W) Conciliación de los Egresos Presupuestales y contables.
- X) Indicadores de Resultados.

Cuenta Pública 2021

Abastos de Mérida

Organismo Municipal Descentralizado Del Ayuntamiento de Mérida

Al 31 de Diciembre de 2021

(A) Montos pagados por ayudas y subsidios



Concepto	Ayuda a	Subsidio	Sector		Beneficiario	CURP	RFC	Monto Pagado
			Económico	Social				
Ayudas Sociales al Sindicato	X			x	Sindicato Trabajadores Rastro (SUTIC)			64,809.97
								64,809.97

Bajo protesta de decir verdad declaramos que los Estados Financieros y sus Notas son razonablemente correctos y responsabilidad del emisor

AUTORIZO

REVISO

ING. JUAN CARLOS LUCERO FLORES
DIRECTOR GENERAL

L.A.G.E. ROSA SILVIA GÓNGORA PUC
JEFA DE ADMINISTRACIÓN Y FINANZAS



Cuenta Pública 2021
ABASTOS DE MÉRIDA
Estado de Actividades
Del 1 de Enero al 31 de Diciembre de 2021 y 2020
(Pesos)

Concepto	2021	2020
INGRESOS Y OTROS BENEFICIOS		
Ingresos de la Gestión	37,569,903	34,172,075
Impuestos	0	0
Cuotas y Aportaciones de Seguridad Social	0	0
Contribuciones de Mejoras	0	0
Derechos	37,473,098	34,172,075
Productos	96,805	0
Aprovechamientos	0	0
Ingresos por Venta de Bienes y Prestación de Servicios	0	0
Participaciones, Aportaciones, Convenios, Incentivos Derivados de la Colaboración Fiscal, Fondos Distintos de Aportaciones, Transferencias, Asignaciones, Subsidios y Subvenciones, y Pensiones y Jubilaciones	20,212,645	19,584,284
Participaciones, Aportaciones, Convenios, Incentivos Derivados de la Colaboración Fiscal, Fondos Distintos de Aportaciones	4,012,645	3,280,958
Transferencias, Asignaciones, Subsidios y Subvenciones, y Pensiones y Jubilaciones	16,200,000	16,303,326
Otros Ingresos y Beneficios	24,085	67,474
Ingresos Financieros	0	67,443
Incremento por Variación de Inventarios	0	0
Disminución del Exceso de Estimaciones por Pérdida o Deterioro u Obsolescencia	0	0
Disminución del Exceso de Provisiones	0	0
Otros Ingresos y Beneficios Varios	24,085	31
Total de Ingresos y Otros Beneficios	57,806,633	53,823,833
GASTOS Y OTRAS PÉRDIDAS		
Gastos de Funcionamiento	53,052,585	48,367,944
Servicios Personales	33,132,996	31,374,671
Materiales y Suministros	6,052,901	5,261,561
Servicios Generales	13,866,688	11,731,712
Transferencias, Asignaciones, Subsidios y Otras Ayudas	64,810	64,041
Transferencias Internas y Asignaciones al Sector Público	0	0
Transferencias al Resto del Sector Público	0	0
Subsidios y Subvenciones	0	0
Ayudas Sociales	64,810	64,041
Pensiones y Jubilaciones	0	0
Transferencias a Fideicomisos, Mandatos y Contratos Análogos	0	0
Transferencias a la Seguridad Social	0	0
Donativos	0	0
Transferencias al Exterior	0	0
Participaciones y Aportaciones	0	0
Participaciones	0	0
Aportaciones	0	0
Convenios	0	0
Intereses, Comisiones y Otros Gastos de la Deuda Pública	0	0
Intereses de la Deuda Pública	0	0
Comisiones de la Deuda Pública	0	0
Gastos de la Deuda Pública	0	0
Costo por Coberturas	0	0
Apoyos Financieros	0	0
Otros Gastos y Pérdidas Extraordinarias	3,445,932	3,244,220
Estimaciones, Depreciaciones, Deterioros, Obsolescencia y Provisiones	1,842,901	1,077,231
Provisiones	1,588,616	2,165,679
Disminución de Inventarios	0	0
Aumento por insuficiencia de Estimaciones por Pérdida o Deterioro y Aumento por insuficiencia de Provisiones	0	0
Otros Gastos	14,416	1,310
Inversión Pública	0	0
Inversión Pública no Capitalizable	0	0
Total de Gastos y Otras Pérdidas	56,563,327	51,676,204
Resultados del Ejercicio (Ahorro/Desahorro)	1,243,307	2,147,629

Bajo protesta de decir verdad declaramos que los Estados Financieros y sus Notas son razonablemente correctos y responsabilidad del emisor.

ING. JUAN CARLOS LUCERO FLORES
DIRECTOR GENERAL

LAGE ROSA SILVIA GONGORA PUC
JEFA DE ADMINISTRACION Y FINANZAS



Conta Pública 2021
ABASTOS DE MÉRIDA
 Estado de Situación Financiera
 Al 31 de Diciembre de 2021 y 2020
 (Pesos)

CONCEPTO		Año	Año
CONCEPTO		2021	2020
ACTIVO	PASIVO		
Activo Circulante	Activo Circulante		
Efectivo y Equivalentes	Cuentas por Pagar a Corto Plazo	1,587,382	1,307,343
Derechos a Recibir Efectivo o Equivalentes	Documentos por Pagar a Corto Plazo	439,416	0
Derechos a Recibir Bienes o Servicios	Porción a Corto Plazo de la Deuda Pública a Largo Plazo	31,710	0
Inventarios	Títulos y Valores a Corto Plazo	0	0
Almacenes	Pasivos Diferidos a Corto Plazo	0	77
Estimación por Pérdida o Deterioro de Activos Circulantes	Fondos y Bienes de Terceros en Garantía y/o Administración a Corto Plazo	-87,431	0
Otros Activos Circulantes	Provisiones a Corto Plazo	46,598	0
Total de Activos Circulantes	Otros Pasivos a Corto Plazo	2,017,684	0
	Total de Pasivos Circulantes		3,317,344
Activo No Circulante	Activo No Circulante		
Inversiones Financieras a Largo Plazo	Cuentas por Pagar a Largo Plazo	2,326,694	0
Derechos a Recibir Efectivo o Equivalentes a Largo Plazo	Documentos por Pagar a Largo Plazo	0	0
Bienes Inmuebles, Infraestructura y Constituciones en Proceso	Deuda Pública a Largo Plazo	43,153,187	9,497,552
Bienes Muebles	Pasivos Diferidos a Largo Plazo	22,763,967	0
Activos Intangibles	Fondos y Bienes de Terceros en Garantía y/o en Administración a Largo Plazo	25,648	0
Depreciación, Deterioro y Amortización Acumulada de Bienes	Provisiones a Largo Plazo	-56,104,252	22,252,958
Activos Diferidos	Total de Pasivos No Circulantes	0	31,750,510
Estimación por Pérdida o Deterioro de Activos no Circulantes	Total del Pasivo	0	35,067,853
Otros Activos no Circulantes		0	
Total de Activos No Circulantes	HACIENDA PÚBLICA/ PATRIMONIO	12,165,244	
Total del Activo	Hacienda Pública/Patrimonio Contribuido	14,182,928	
	Aportaciones	40,328,987	40,328,987
	Donaciones de Capital	0	0
	Actualización de la Hacienda Pública / Patrimonio	0	0
	Hacienda Pública/Patrimonio Generado	-71,717,534	-81,585,001
	Resultados del Ejercicio (Ahorro / Desahorro)	1,243,307	2,147,629
	Resultados de Ejercicios Anteriores	-75,085,916	-77,233,544
	Revalúos	-2,907,101	-2,907,101
	Reservas	6,635,175	503,306
	Rectificaciones de Resultados de Ejercicios Anteriores	-1,602,999	-4,075,291
	Exceso o Insuficiencia en la Actualización de la Hacienda Pública/Patrimonio	20,351,089	20,351,089
	Resultado por Posición Monetaria	20,351,089	20,351,089
	Resultado por Tenencia de Activos no Monetarios	0	0
	Total Hacienda Pública/ Patrimonio	-11,037,458	-20,884,925
	Total del Pasivo y Hacienda Pública / Patrimonio	17,477,219	14,182,928

Bajo protesta de decir verdad declaramos que los Estados Financieros y sus Notas son razonablemente correctos y responsabilidad del emisor.

ING. JUAN CARLOS LUCERO FLORES
 DIRECTOR GENERAL

LAGE ROSA SILVIA GONCORA PUC
 JEFA DE ADMINISTRACION Y FINANZAS



Cuenta Pública 2021
ABASTOS DE MÉRIDA
 Estado de Variación en la Hacienda Pública
 Del 1 de Enero al 31 de Diciembre de 2021
 (pesos)

Concepto	Hacienda Pública/ Patrimonio Contribuido	Hacienda Pública/ Patrimonio Generado de Ejercicios Anteriores	Hacienda Pública/ Patrimonio Generado del Ejercicio	Exceso o Insuficiencia en la Actualización de la Hacienda Pública / Patrimonio	TOTAL
Rectificaciones de Resultados de Ejercicios Anteriores					0
HACIENDA PÚBLICA/PATRIMONIO CONTRIBUIDO NETO DE 2020	40,328,987				40,328,987
Aportaciones	40,328,987				40,328,987
Donaciones de Capital	0				0
Actualización de la Hacienda Pública/Patrimonio	0				0
HACIENDA PÚBLICA /PATRIMONIO GENERADO NETO DE 2020		-83,712,630	2,147,629		-81,565,001
Resultados del Ejercicio (Ahorro/Desahorro)			2,147,629		2,147,629
Resultados de Ejercicios Anteriores		-77,233,544			-77,233,544
Revalúos		-2,907,101			-2,907,101
Reservas		503,306			503,306
Rectificaciones de Resultados de Ejercicios Anteriores		-4,075,291			-4,075,291
EXCESO O INSUFICIENCIA EN LA ACTUALIZACIÓN DE LA HACIENDA PÚBLICA/ PATRIMONIO NETO DE 2020			20,351,089		20,351,089
Resultado por Posición Monetaria			20,351,089		20,351,089
Resultado por Tenencia de Activos no Monetarios			0		0
HACIENDA PÚBLICA / PATRIMONIO NETO FINAL DE 2020	40,328,987	-83,712,630	2,147,629		-20,884,925
CAMBIOS EN LA HACIENDA PÚBLICA/PATRIMONIO CONTRIBUIDO NETO DE 2021					0
Aportaciones	0				0
Donaciones de Capital	0				0
Actualización de la Hacienda Pública/Patrimonio	0				0
VARIACIONES DE LA HACIENDA PÚBLICA / PATRIMONIO GENERADO NETO DE 2021		2,147,629	7,699,839		9,847,467
Resultados del Ejercicio (Ahorro/Desahorro)			1,243,307		1,243,307
Resultados de Ejercicios Anteriores		2,147,629	-2,147,629		0
Revalúos		0	0		0
Reservas		0	6,131,869		6,131,869
Rectificaciones de Resultados de Ejercicios Anteriores			2,472,292		2,472,292
CAMBIOS EN EL EXCESO O INSUFICIENCIA EN LA ACTUALIZACIÓN DE LA HACIENDA PÚBLICA/ PATRIMONIO NETO DE 2021					0
Resultado por Posición Monetaria					0
Resultado por Tenencia de Activos no Monetarios					0
HACIENDA PÚBLICA / PATRIMONIO NETO FINAL DE 2021	40,328,987	-81,565,001	9,847,467		-11,037,453

ING. JUAN CARLOS LUCERO FLORES
 DIRECTOR GENERAL

LAGE ROSA SILVIA GONGORA PUC
 JEFA DE ADMINISTRACION Y FINANZAS

Bajo protesta de decir verdad declaramos que los Estados Financieros y sus Notas son razonablemente correctos y responsabilidad del emisor



Cuenta Pública 2021
ABASTOS DE MÉRIDA
 Estado de Cambios en la Situación Financiera
 Del 1 de Enero al 31 de Diciembre de 2021
 (Pesos)

Concepto	Origen	Aplicación
ACTIVO	3,480,765	6,775,055
Activo Circulante	108,600	1,704,400
Efectivo y Equivalentes	0	1,518,132
Derechos a Recibir Efectivo o Equivalentes	0	147,231
Derechos a Recibir Bienes o Servicios	0	12,718
Inventarios	0	0
Almacenes	0	0
Estimación por Pérdida o Deterioro de Activos Circulantes	108,600	0
Otros Activos Circulantes	0	26,320
Activo No Circulante	3,372,165	5,070,655
Inversiones Financieras a Largo Plazo	2,326,694	0
Derechos a Recibir Efectivo o Equivalentes a Largo Plazo	0	0
Bienes Inmuebles, Infraestructura y Construcciones en Proceso	0	2,255,824
Bienes Muebles	1,045,471	0
Activos Intangibles	0	22,021
Depreciación, Deterioro y Amortización Acumulada de Bienes	0	2,792,810
Activos Diferidos	0	0
Estimación por Pérdida o Deterioro de Activos no Circulantes	0	0
Otros Activos no Circulantes	0	0
PASIVO	81	6,553,258
Pasivo Circulante	81	2,010,005
Cuentas por Pagar a Corto Plazo	0	2,010,005
Documentos por Pagar a Corto Plazo	0	0
Porción a Corto Plazo de la Deuda Pública a Largo Plazo	0	0
Títulos y Valores a Corto Plazo	0	0
Pasivos Diferidos a Corto Plazo	81	0
Fondos y Bienes de Terceros en Garantía y/o Administración a Corto Plazo	0	0
Provisiones a Corto Plazo	0	0
Otros Pasivos a Corto Plazo	0	0
Pasivo No Circulante	0	4,543,253
Cuentas por Pagar a Largo Plazo	0	0
Documentos por Pagar a Largo Plazo	0	0
Deuda Pública a Largo Plazo	0	0
Pasivos Diferidos a Largo Plazo	0	0
Fondos y Bienes de Terceros en Garantía y/o en Administración a Largo Plazo	0	0
Provisiones a Largo Plazo	0	4,543,253
HACIENDA PÚBLICA/ PATRIMONIO	10,751,789	904,322
Hacienda Pública/Patrimonio Contribuido	0	0
Aportaciones	0	0
Donaciones de Capital	0	0
Actualización de la Hacienda Pública / Patrimonio	0	0
Hacienda Pública/Patrimonio Generado	10,751,789	904,322
Resultados del Ejercicio (Ahorro / Desahorro)	0	904,322
Resultados de Ejercicios Anteriores	2,147,629	0
Revalúos	0	0
Reservas	6,131,869	0
Rectificaciones de Resultados de Ejercicios Anteriores	2,472,292	0
Exceso o Insuficiencia en la Actualización de la Hacienda Pública/Patrimonio	0	0
Resultado por Posición Monetaria	0	0
Resultado por Tenencia de Activos no Monetarios	0	0

Bajo protesta de decir verdad declaramos que los Estados Financieros y sus Notas son razonablemente correctos y responsabilidad del emisor.

ING. JUAN CARLOS LUCERO FLORES
 DIRECTOR GENERAL

LAGE ROSA SILVIA GONGORA PUC
 JEFA DE ADMINISTRACION Y FINANZAS



Cuenta Pública 2021
ABASTOS DE MÉRIDA
Estado de Flujos de Efectivo
Del 1 de Enero al 31 de Diciembre de 2021 y 2020
(Pesos)

Concepto	2021	2020
Flujos de Efectivo de las Actividades de Operación		
Origen	57,633,191	53,873,417
Impuestos	0	0
Cuotas y Aportaciones de Seguridad Social	0	0
Contribuciones de mejoras	0	0
Derechos	37,323,010	34,221,689
Productos	96,805	0
Aprovechamientos	0	0
Ingresos por Venta de Bienes y Prestación de Servicios	730	67,443
Participaciones, Aportaciones, Convenios, Incentivos Derivados de la Colaboración Fiscal y Fondos Distintos de Aportaciones	4,012,645	3,280,958
Transferencias, Asignaciones, Subsidios y Subvenciones, y Pensiones y Jubilaciones	16,200,000	16,303,326
Otros Orígenes de Operación	0	0
Aplicación	52,357,058	49,258,837
Servicios Personales	32,428,639	28,943,879
Materiales y Suministros	6,052,901	5,094,406
Servicios Generales	13,765,019	11,151,992
Transferencias Internas y Asignaciones al Sector Público	0	0
Transferencias al resto del Sector Público	0	0
Subsidios y Subvenciones	0	0
Ayudas Sociales	64,810	64,041
Pensiones y Jubilaciones	0	0
Transferencias a Fideicomisos, Mandatos y Contratos Análogos	0	0
Transferencias a la Seguridad Social	0	0
Donativos	0	0
Transferencias al Exterior	0	0
Participaciones	0	0
Aportaciones	0	0
Convenios	0	0
Otras Aplicaciones de Operación	45,690	4,004,521
Flujos Netos de Efectivo por Actividades de Operación	5,276,133	4,614,579
Flujos de Efectivo de las Actividades de Inversión		
Origen	0	0
Bienes Inmuebles, Infraestructura y Construcciones en Proceso	0	0
Bienes Muebles	0	0
Otros Orígenes de Inversión	0	0
Aplicación	3,758,001	3,557,115
Bienes Inmuebles, Infraestructura y Construcciones en Proceso	2,255,824	415,593
Bienes Muebles	1,480,156	3,141,522
Otras Aplicaciones de Inversión	22,021	0
Flujos Netos de Efectivo por Actividades de Inversión	-3,758,001	-3,557,115
Flujo de Efectivo de las Actividades de Financiamiento		
Origen	0	0
Endeudamiento Neto	0	0
Interno	0	0
Externo	0	0
Otros Orígenes de Financiamiento	0	0
Aplicación	0	0
Servicios de la Deuda	0	0
Interno	0	0
Externo	0	0
Otras Aplicaciones de Financiamiento	0	0
Flujos netos de Efectivo por Actividades de Financiamiento	0	0
Incremento/Disminución Neta en el Efectivo y Equivalentes al Efectivo	1,518,131	1,057,464
Efectivo y Equivalentes al Efectivo al inicio del Ejercicio	1,587,392	529,928
Efectivo y Equivalentes al Efectivo al final del Ejercicio	3,105,523	1,587,392

Bajo protesta de decir verdad declaramos que los Estados Financieros y sus Notas son razonablemente correctos y responsabilidad del emisor

ING. JUAN CARLOS LUCERO FLORES
DIRECTOR GENERAL

LAGE ROSA SILVIA GONGORA PUC
JEFA DE ADMINISTRACION Y FINANZAS



Cuenta Pública 2021
ABASTOS DE MERIDA
Estado Analítico del Activo
Del 1 de Enero al 31 de Diciembre de 2021
(Pesos)

Concepto	Saldo Inicial 1	Cargos del Periodo 2	Abonos del Periodo 3	Saldo Final 4=(1+2-3)	Variación del Periodo (4-1)
ACTIVO					
Activo Circulante	2,017,684	147,693,933	146,098,133	3,613,484	1,595,800
Efectivo y Equivalentes	1,587,392	89,066,774	87,548,643	3,105,523	1,518,132
Derechos a Recibir Efectivo o Equivalentes	439,416	58,540,158	58,392,927	586,647	147,231
Derechos a Recibir Bienes o Servicios	31,710	57,546	44,828	44,428	12,718
Inventarios	0	0	0	0	0
Almacenes	0	0	0	0	0
Estimación por Pérdida o Deterioro de Activos Circulantes	-87,431	3,134	111,734	-196,031	-108,600
Otros Activos Circulantes	46,598	26,320	0	72,918	26,320
Activo No Circulante	12,165,244	15,603,026	13,904,536	13,863,734	1,698,491
Inversiones Financieras a Largo Plazo	2,326,694	7,558,504	9,885,198	0	-2,326,694
Derechos a Recibir Efectivo o Equivalentes a Largo Plazo	0	0	0	0	0
Bienes Inmuebles, Infraestructura y Construcciones en Proceso	43,153,187	4,511,647	2,255,824	45,409,011	2,255,824
Bienes Muebles	22,763,967	1,480,156	2,525,627	21,718,496	-1,045,471
Activos Intangibles	25,848	22,021	0	47,669	22,021
Depreciación, Deterioro y Amortización Acumulada de Bienes	-56,104,252	2,030,697	-762,113	-53,311,442	2,792,810
Activos Diferidos	0	0	0	0	0
Estimación por Pérdida o Deterioro de Activos no Circulantes	0	0	0	0	0
Otros Activos no Circulantes	0	0	0	0	0
TOTAL DEL ACTIVO	14,182,928	163,296,959	160,002,669	17,477,219	3,294,291

Bajo protesta de decir verdad declaramos que los Estados Financieros y sus Notas son razonablemente correctos y responsabilidad del emisor

ING. JUAN CARLOS LUCERO FLORES
DIRECTOR GENERAL

LAGE ROSA SILVIA GONGORA PUC
JEFA DE ADMINISTRACION Y FINANZAS



Cuenta Pública 2021
ABASTOS DE MÉRIDA
Estado Analítico de la Deuda y Otros Pasivos
Del 1 de Enero al 31 de Diciembre de 2021
(Pesos)

Denominación de las Deudas	Moneda de Contratación	Institución o País Acreedor	Saldo Inicial del Periodo	Saldo Final del Periodo
DEUDA PÚBLICA				
Corto Plazo				
Deuda Interna			0	0
Instituciones de Crédito	Peso	México	0	0
Títulos y Valores	Peso	México	0	0
Arrendamientos Financieros	Peso	México	0	0
Deuda Externa			0	0
Organismos Financieros Internacionales	Peso	México	0	0
Deuda Bilateral	Peso	México	0	0
Títulos y Valores	Peso	México	0	0
Arrendamientos Financieros	Peso	México	0	0
Subtotal a Corto Plazo			0	0
Largo Plazo				
Deuda Interna			9,497,552	9,497,552
Instituciones de Crédito	Peso	México	9,497,552	9,497,552
Títulos y Valores	Peso	México	0	0
Arrendamientos Financieros	Peso	México	0	0
Deuda Externa			0	0
Organismos Financieros Internacionales	Peso	México	0	0
Deuda Bilateral	Peso	México	0	0
Títulos y Valores	Peso	México	0	0
Arrendamientos Financieros	Peso	México	0	0
Subtotal a Largo Plazo			9,497,552	9,497,552
Otros Pasivos	Peso	México	25,570,302	19,017,125
Total Deuda y Otros Pasivos			35,067,853	28,514,676

Bajo protesta de decir verdad declaramos que los Estados Financieros y sus Notas son razonablemente correctos y responsabilidad del emisor

ING. JUAN CARLOS LUCERO FLORES
DIRECTOR GENERAL

LAGE ROSA SILVIA GONGORA PUC
JEFA DE ADMINISTRACION Y FINANZAS



ABASTOS DE MÉRIDA
Informe de Pasivos Contingentes
Del 1 de Enero al 31 de Diciembre de 2021
(Pesos)

"En cumplimiento a lo dispuesto en los artículos 46, fracción I, inciso d, y 52 de la Ley General de Contabilidad Gubernamental, y de conformidad con lo establecido en el capítulo VII, numeral III, inciso g) del Manual de Contabilidad Gubernamental emitido por el CONAC, el ente público informa lo siguiente:"

Cuenta	Concepto	Importe
2262-1	PROVISIÓN POST EMPLEO INDEMNIZACIÓN P/ TERMINACIÓN	\$10,070,769.97
2262-2	PROVISION POST-EMPLEO BENEFICIO POR FALLECIMIENTO	\$32,761.00
2262-3	PROVISION POT EMPLEO BENEFICIO AYUDA POR RETIRO	\$1,777,522.96
2263-1	PROVISION DE POST EMPLEO PRIMA DE ANTIGUEDAD	\$5,828,651.00
TOTAL		\$17,709,704.93

Bajo protesta de decir verdad declaramos que los Estados Financieros y sus Notas son razonablemente correctos y responsabilidad del emisor

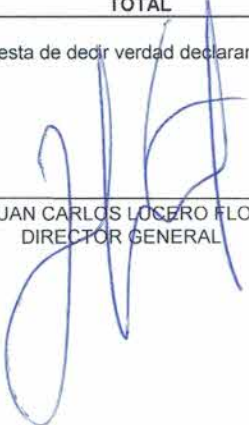

ING. JUAN CARLOS LOZANO FLORES
DIRECTOR GENERAL



LAGE ROSA SILVIA GONGORA PUC
JEFA DE ADMINISTRACION Y FINANZAS



NOTAS A LOS ESTADOS FINANCIEROS
AL 31 DE DICIEMBRE DE 2021
ABASTOS DE MÉRIDA

Con el propósito de dar cumplimiento a los artículos 46 y 49 de la Ley General de Contabilidad Gubernamental, Abastos de Mérida elabora notas a los estados financieros cuyos rubros así lo requieran teniendo presente los postulados de revelación suficiente e importancia relativa con la finalidad, que la información sea de mayor utilidad para los usuarios.

A continuación se presentan los tres tipos de notas que acompañan a los estados, a saber:

- a) Notas de desglose;
- b) Notas de memoria (cuentas de orden), y
- c) Notas de gestión administrativa.

a) NOTAS DE DESGLOSE

I) NOTAS AL ESTADO DE SITUACIÓN FINANCIERA

Activo

• Efectivo y Equivalentes

A continuación se relacionan las cuentas que integran el rubro de efectivo y equivalentes:

Concepto	2021	2020
EFFECTIVO	\$ 00	0
BANCOS/TESORERIA	\$ 3,105,523.28	\$ 1,587,391.78
Suma	\$ 3,105,523.28	\$ 1,587,391.78

Efectivo

Banco	Importe
FONDO FIJO DE CAJA PARA COMPRAS	\$ 00
FONDO FIJO DE CAJA PARA CAMBIOS	\$ 00
Suma	\$ -

Bancos/Tesorería

Representa el monto de efectivo disponible propiedad de Abastos de Mérida, en instituciones bancarias, su importe se integra por:

Banco	Importe
BBV BANCOMER CTA.-103278457	\$ 623,772.50
BANORTE CTA.-0211675226	\$ 13,023.63
Suma	\$ 636,796.13

• Derechos a recibir Efectivo y Equivalentes y Bienes o Servicios a Recibir

A continuación se informa el monto que se encuentra pendiente de cobro y por recuperar de hasta cinco ejercicios anteriores:

Concepto	2021	2020
CUENTAS POR COBRAR A CORTO PLAZO	\$ 00	-\$ 5.88
DEUDORES DIVERSOS POR COBRAR A CORTO PLAZO	\$ 83,304.89	\$ 9,625.43
INGRESOS POR RECUPERAR A CORTO PLAZO	\$ 514,103.55	\$ 428,739.36
OTROS DERECHOS A RECIBIR EFECTIVO O EQUIVALENTES A CORTO PLAZO	-\$ 10,781.61	\$ 1,057.25
Suma	\$ 586,646.83	\$ 439,416.16

Las Cuentas por Cobrar a Corto Plazo se integran por:

Concepto	2021	2020
Otros ingresos	\$ 00	-\$ 5.88
Suma	\$ -	\$ (5.88)

Deudores Diversos por Cobrar a Corto Plazo

Representa el monto de los derechos de cobro a favor de Abastos de Mérida por gastos por comprobar, principalmente relacionados con viáticos.

Otros Derechos a recibir Efectivo y Equivalentes a Corto Plazo

Representan los derechos de cobro originados en el desarrollo de las actividades del ente público, de los cuales se espera recibir una contraprestación representada en recursos, bienes o servicios; en un plazo menor o igual a doce meses, no incluidos en las cuentas anteriores.

Ingresos por recuperar a Corto Plazo

Se detallan los derechos a recibir efectivo y equivalentes, y bienes o servicios a recibir, (excepto cuentas por cobrar de contribuciones o fideicomisos que se encuentran dentro de inversiones financieras, participaciones y aportaciones de capital) en una desagregación por su vencimiento en días a 90, 180, menor o igual a 365 y mayor a 365.

FECHA	SERIE	FACTURA	NOMBRE	IMPORTE	90 DIAS	180 DIAS	365 DIAS	MAS DE 365 DIAS
44559	D	72901	ABEL ISAAC DOMINGUEZ ALBORNOZ	1075.44	X			
44559	D	72919	ALDO MAY	358.48	X			
44560	D	73012	ALDO MAY	537.72	X			
44559	D	72965	ALICIA DEL CARMEN ROSADO VALDEZ	1613.16	X			
44560	D	73057	ALICIA DEL CARMEN ROSADO VALDEZ	1613.16	X			
44559	D	72913	AMILCAR GONZALEZ FLORES	179.24	X			
44560	D	73004	AMILCAR GONZALEZ FLORES	358.48	X			
44545	D	72021	ANDRES MOLINA VAZQUEZ	179.24	X			
44547	D	72095	ANDRES MOLINA VAZQUEZ	179.24	X			
44547	D	72145	ANDRES MOLINA VAZQUEZ	179.24	X			
44550	D	72288	ANDRES MOLINA VAZQUEZ	179.24	X			
44550	D	72345	ANDRES MOLINA VAZQUEZ	179.24	X			
44551	D	72428	ANDRES MOLINA VAZQUEZ	179.24	X			
44552	D	72492	ANDRES MOLINA VAZQUEZ	1792.4	X			
44552	D	72575	ANDRES MOLINA VAZQUEZ	179.24	X			
44553	D	72582	ANDRES MOLINA VAZQUEZ	358.48	X			
44553	D	72626	ANDRES MOLINA VAZQUEZ	358.48	X			
44557	D	72709	ANDRES MOLINA VAZQUEZ	179.24	X			
44557	D	72736	ANDRES MOLINA VAZQUEZ	2867.84	X			
44557	D	72751	ANDRES MOLINA VAZQUEZ	179.24	X			
44558	D	72839	ANDRES MOLINA VAZQUEZ	179.24	X			
44559	D	72920	ANDRES MOLINA VAZQUEZ	358.48	X			
44560	D	73013	ANDRES MOLINA VAZQUEZ	358.48	X			
44560	D	73073	ANGEL DANIEL SOSA VERA	5287.58	X			
44557	D	72803	ANGEL GABRIEL GUTIERREZ POOL	537.72	X			
44559	D	72975	ANGEL GABRIEL GUTIERREZ POOL	1075.44	X			
44560	D	73005	ANTONIO BALAM CANUL	179.24	X			
44559	D	72937	ARTURO CAMARA UH	358.48	X			
44560	D	73028	ARTURO CAMARA UH	1613.16	X			
44560	D	72998	BEATRIZ ADRIANA MAY POOT	896.2	X			
44559	D	72953	BENJAMIN GUZMAN LOPEZ	0.2	X			
44560	D	73044	BERNARDINO GAMBOA	179.24	X			
44552	D	72533	CARLOS AUGUSTO PEREZ COCOM	1254.68	X			

44559	D	72949	CARLOS AUGUSTO PEREZ COCOM	896.2	X	
44560	D	73039	CARLOS AUGUSTO PEREZ COCOM	1254.68	X	
44560	D	73017	CARMEN ISABEL MEDINA LOPEZ	3405.56	X	
44560	D	73045	CLARA LUZ JIMENEZ RUIZ	358.48	X	
44552	D	72526	CLAUDIA MARCIALA PAT ROSADO	716.96	X	
44553	D	72588	CLAUDIA MARCIALA PAT ROSADO	896.2	X	
44557	D	72677	CLAUDIA MARCIALA PAT ROSADO	716.96	X	
44557	D	72766	CLAUDIA MARCIALA PAT ROSADO	716.96	X	
44558	D	72853	CLAUDIA MARCIALA PAT ROSADO	805.58	X	
44559	D	72939	CLAUDIA MARCIALA PAT ROSADO	3136.7	X	
44560	D	73030	CLAUDIA MARCIALA PAT ROSADO	268.85	X	
44558	D	72826	COMERCIALIZADORA GUIGAM S.A DE C.V.	2150.88	X	
44559	D	72898	COMERCIALIZADORA GUIGAM S.A DE C.V.	2150.88	X	
44560	D	72996	COMERCIALIZADORA GUIGAM S.A DE C.V.	716.96	X	
44559	D	72948	DANIEL CABALLERO TUN	179.24	X	
44560	D	73038	DANIEL CABALLERO TUN	358.48	X	
44557	D	72790	EDGAR DE JESUS MORENO AVENDAÑO	179.24	X	
44558	D	72875	EDGAR DE JESUS MORENO AVENDAÑO	358.48	X	
44559	D	72862	EDGAR DE JESUS MORENO AVENDAÑO	358.48	X	
44560	D	72889	EDGAR DE JESUS MORENO AVENDAÑO	716.96	X	
44552	D	72495	EFRAIN ENRIQUE HUCHIM POOT	358.48	X	
44553	D	72680	EFRAIN ENRIQUE HUCHIM POOT	358.48	X	
44558	D	72827	EFRAIN ENRIQUE HUCHIM POOT	1075.44	X	
44559	D	72900	EFRAIN ENRIQUE HUCHIM POOT	1792.4	X	
44560	D	72997	EFRAIN ENRIQUE HUCHIM POOT	716.96	X	
44559	D	72897	ELEAZAR ENRIQUE AMBROSIO CASTILLO	1344.3	X	
44560	D	73021	ENRIQUE CANTILLO PINO	3584.8	X	
44557	D	72814	FELIPE ESCALANTE PENICHE	179.24	X	
44558	D	72895	FELIPE ESCALANTE PENICHE	179.24	X	
44559	D	72987	FELIPE ESCALANTE PENICHE	179.24	X	
44560	D	73076	FELIPE ESCALANTE PENICHE	179.24	X	
44559	D	72910	FERNANDO CASANOVA A.	179.24	X	
44560	D	73001	FERNANDO CASANOVA A.	179.24	X	
43977	D	34883	FERNANDO GONGORA DOMINGUEZ	173.76		X
43978	D	34923	FERNANDO GONGORA DOMINGUEZ	173.76		X
43981	D	35082	FERNANDO GONGORA DOMINGUEZ	347.52		X
43981	D	35125	FERNANDO GONGORA DOMINGUEZ	347.52		X
44558	D	72824	FRANCISCO OLMEDO GERMAN	2240.5	X	
44267	D	53323	FRAY MARTIN MENDEZ MOLINA	896.2		X
44268	D	53375	FRAY MARTIN MENDEZ MOLINA	896.2		X
44270	D	53437	FRAY MARTIN MENDEZ MOLINA	1075.44		X
44270	D	53490	FRAY MARTIN MENDEZ MOLINA	896.2		X
44271	D	53568	FRAY MARTIN MENDEZ MOLINA	537.72		X
44272	D	53645	FRAY MARTIN MENDEZ MOLINA	716.96		X
44274	D	53752	FRAY MARTIN MENDEZ MOLINA	1433.92		X
44275	D	53604	FRAY MARTIN MENDEZ MOLINA	537.72		X
44277	D	53848	FRAY MARTIN MENDEZ MOLINA	1075.44		X
44277	D	53923	FRAY MARTIN MENDEZ MOLINA	1075.44		X
44278	D	54009	FRAY MARTIN MENDEZ MOLINA	716.96		X
44560	D	72994	GASPAR ENRIQUE COBA	358.48	X	
44557	D	72782	GERMAN MANZANERO FERNANDEZ	179.24	X	
44558	D	72866	GERMAN MANZANERO FERNANDEZ	179.24	X	
44560	D	73046	GERMAN MANZANERO FERNANDEZ	179.24	X	
44557	D	72704	GILBERTO CHI MARIN	716.96	X	
44559	D	72947	GILBERTO CHI MARIN	896.2	X	
44560	D	73037	GILBERTO CHI MARIN	716.96	X	
44559	D	72935	GUADALUPE DE JESUS PERAZA KANTUN	358.48	X	
44560	D	73028	GUADALUPE DE JESUS PERAZA KANTUN	358.48	X	
44531	D	70938	HERMILO ALBERTO ROJAS MENA	537.72	X	
44537	D	71379	HERMILO ALBERTO ROJAS MENA	716.96	X	
44538	D	71455	HERMILO ALBERTO ROJAS MENA	896.2	X	
44539	D	71533	HERMILO ALBERTO ROJAS MENA	1075.44	X	
44540	D	71631	HERMILO ALBERTO ROJAS MENA	1433.92	X	
44543	D	71742	HERMILO ALBERTO ROJAS MENA	1254.68	X	
44543	D	71841	HERMILO ALBERTO ROJAS MENA	896.2	X	
44544	D	71921	HERMILO ALBERTO ROJAS MENA	896.2	X	
44545	D	72018	HERMILO ALBERTO ROJAS MENA	1075.44	X	
44547	D	72045	HERMILO ALBERTO ROJAS MENA	1075.44	X	
44547	D	72169	HERMILO ALBERTO ROJAS MENA	1254.68	X	
44550	D	72276	HERMILO ALBERTO ROJAS MENA	1254.68	X	
44550	D	72377	HERMILO ALBERTO ROJAS MENA	1254.68	X	
44551	D	72454	HERMILO ALBERTO ROJAS MENA	1433.92	X	
44552	D	72534	HERMILO ALBERTO ROJAS MENA	1971.64	X	
44553	D	72644	HERMILO ALBERTO ROJAS MENA	1792.4	X	
44557	D	72776	HERMILO ALBERTO ROJAS MENA	1254.68	X	
44558	D	72863	HERMILO ALBERTO ROJAS MENA	1254.68	X	
44559	D	72950	HERMILO ALBERTO ROJAS MENA	1971.64	X	
44560	D	73040	HERMILO ALBERTO ROJAS MENA	1971.64	X	
44557	D	72703	HEYDER GONZALO MONTALVO GUEMEZ	537.72	X	
44557	D	72772	HEYDER GONZALO MONTALVO GUEMEZ	358.48	X	
44558	D	72858	HEYDER GONZALO MONTALVO GUEMEZ	716.96	X	
44559	D	72945	HEYDER GONZALO MONTALVO GUEMEZ	716.96	X	
44559	D	72911	HUMBERTO ANTONIO CHI TUN	537.72	X	
44560	D	73002	HUMBERTO ANTONIO CHI TUN	537.72	X	
44552	D	72551	IRVING ARMIN PECH ESTRELLA	716.96	X	
44553	D	72658	IRVING ARMIN PECH ESTRELLA	716.96	X	
44557	D	72666	IRVING ARMIN PECH ESTRELLA	1433.92	X	
44557	D	72705	IRVING ARMIN PECH ESTRELLA	358.48	X	
44557	D	72793	IRVING ARMIN PECH ESTRELLA	358.48	X	
44558	D	72877	IRVING ARMIN PECH ESTRELLA	358.48	X	
44559	D	72964	IRVING ARMIN PECH ESTRELLA	537.72	X	
44560	D	73055	IRVING ARMIN PECH ESTRELLA	896.2	X	
44559	D	72914	JAVIER BAAS E.	1971.64	X	
44560	D	73007	JAVIER BAAS E.	2330.12	X	
44560	D	73029	JESUS ARMANDO RAMIREZ CHABLE	358.48	X	
44557	D	72753	JESUS MANUEL GONZALEZ GUERRERO	179.24	X	
44558	D	72840	JESUS MANUEL GONZALEZ GUERRERO	358.48	X	
44559	D	72922	JESUS MANUEL GONZALEZ GUERRERO	179.24	X	
44560	D	73016	JESUS MANUEL GONZALEZ GUERRERO	179.24	X	
44557	D	72691	JOEL ABRAHAM SOSA VERA	179.24	X	
44559	D	72915	JOEL REYES CALDERON	179.24	X	
44560	D	73008	JOEL REYES CALDERON	448.1	X	
44558	D	72870	JONATHAN RAMIRO SANTOS XOOD	358.48	X	
44559	D	72956	JONATHAN RAMIRO SANTOS XOOD	716.96	X	
44560	D	73048	JONATHAN RAMIRO SANTOS XOOD	716.96	X	
44558	D	72855	JORGE GEOVANY CANTO AGUILAR	1433.92	X	
44559	D	72941	JORGE GEOVANY CANTO AGUILAR	179.24	X	
44560	D	73032	JORGE GEOVANY CANTO AGUILAR	4122.52	X	
44558	D	72854	JORGE IVAN CANTO	1254.68	X	
44559	D	72840	JORGE IVAN CANTO	1613.16	X	
44560	D	73031	JORGE IVAN CANTO	1613.16	X	
44559	D	72972	JORGE RAUL CANTO EUAN	1075.44	X	
44560	D	73062	JORGE RAUL CANTO EUAN	1075.44	X	

44558	D	72865	JORGE TINAL TAMAY	1613.16	X	
44559	D	72954	JORGE TINAL TAMAY	1613.16	X	
44560	D	73042	JORGE TINAL TAMAY	2667.84	X	
44560	D	73015	JOSE ARMANDO MEDINA PELL	268.66	X	
43867	D	27979	JOSE JESUS ESPARZA DIAZ	868.8	X	
44560	D	72969	JOSE MIGUEL MARTINEZ VERA	627.34	X	
44547	D	72154	JOSE MUÑOZ RUIZ	4122.52	X	
44550	D	72302	JOSE MUÑOZ RUIZ	1075.44	X	
44550	D	72386	JOSE MUÑOZ RUIZ	2688.6	X	
44551	D	72439	JOSE MUÑOZ RUIZ	2688.6	X	
44552	D	72520	JOSE MUÑOZ RUIZ	2150.88	X	
44553	D	72635	JOSE MUÑOZ RUIZ	2150.88	X	
44557	D	72682	JOSE MUÑOZ RUIZ	2509.36	X	
44557	D	72761	JOSE MUÑOZ RUIZ	1433.92	X	
44558	D	72848	JOSE MUÑOZ RUIZ	1613.16	X	
44559	D	72933	JOSE MUÑOZ RUIZ	2150.88	X	
44560	D	73024	JOSE MUÑOZ RUIZ	2509.36	X	
44560	D	73064	JOSE OSWALDO SABIDO CANCHE	1971.64	X	
44558	D	72893	JOSE QUINTAL MARTIN	179.24	X	
44559	D	72985	JOSE QUINTAL MARTIN	179.24	X	
44560	D	73019	JOSUE D. NOH D.	179.24	X	
44559	D	72969	JUAN AGUILAR FLORES	358.48	X	
44557	D	72786	JUAN GABRIEL MOLINA BORGES	1971.64	X	
44558	D	72871	JUAN GABRIEL MOLINA BORGES	1792.4	X	
44559	D	72958	JUAN GABRIEL MOLINA BORGES	3495.18	X	
44560	D	73049	JUAN GABRIEL MOLINA BORGES	3584.8	X	
44558	D	72881	JUAN MANUEL DIAZ MAY	179.24	X	
44560	D	73020	JUAN MANUEL NOH GAMBOA	358.48	X	
44552	D	72561	JUAN PEDRO MOO BAEZA	358.48	X	
44553	D	72597	JUAN PEDRO MOO BAEZA	179.24	X	
44557	D	72802	JUAN PEDRO MOO BAEZA	179.24	X	
44558	D	72885	JUAN PEDRO MOO BAEZA	179.24	X	
44559	D	72974	JUAN PEDRO MOO BAEZA	358.48	X	
44560	D	73065	JUAN PEDRO MOO BAEZA	358.48	X	
44559	D	72899	JUAN VALDEZ FRANCO	2150.88	X	
44559	D	72834	LEIDY SARAI VALDEZ HOIL	1702.78	X	
44560	D	73025	LEIDY SARAI VALDEZ HOIL	537.72	X	
44557	D	72807	LUIS ALFONSO QUIÑONEZ TEC	1075.44	X	
44559	D	72979	LUIS ALFONSO QUIÑONEZ TEC	537.72	X	
44560	D	73068	LUIS ALFONSO QUIÑONEZ TEC	537.72	X	
44560	D	73033	LUIS RAINIER CHAN AGUILAR	179.24	X	
44560	D	73070	MANUEL COBA PECH	1613.16	X	
44552	D	72550	MANUEL ENRIQUE DE JESUS RAMAYO MOGL	3226.32	X	
44553	D	72856	MANUEL ENRIQUE DE JESUS RAMAYO MOGL	3047.08	X	
44557	D	72690	MANUEL ENRIQUE DE JESUS RAMAYO MOGL	2688.6	X	
44557	D	72791	MANUEL ENRIQUE DE JESUS RAMAYO MOGL	2509.36	X	
44558	D	72876	MANUEL ENRIQUE DE JESUS RAMAYO MOGL	1792.4	X	
44559	D	72963	MANUEL ENRIQUE DE JESUS RAMAYO MOGL	1971.64	X	
44560	D	73053	MANUEL ENRIQUE DE JESUS RAMAYO MOGL	2150.88	X	
44560	D	73034	MANUEL JESUS MONTEJO ARCEO	1792.4	X	
44559	D	72918	MANUEL MARTIN CAMPOS MEDINA	5018.72	X	
44560	D	73011	MANUEL MARTIN CAMPOS MEDINA	5377.2	X	
44559	D	72960	MANUEL PINZON ARGUELLEZ	716.96	X	
44560	D	73051	MANUEL PINZON ARGUELLEZ	716.96	X	
44559	D	72982	MARCO ANTONIO LEON LARA	268.66	X	
44560	D	73071	MARCO ANTONIO LEON LARA	268.66	X	
44560	D	73006	MARCOS ANTONIO BALAM EK	179.24	X	
44560	D	73023	MARIA DEL ROSARIO CAMARA UUH	537.72	X	
44560	D	73035	MARIA ENEYDA BEATRIZ MAY PERERA	1433.92	X	
44560	D	73067	MARIELA FLORES ALCOCER	358.48	X	
44558	D	72846	MARIO ALBERTO CATZIN	537.72	X	
44559	D	72932	MARIO ALBERTO CATZIN	448.1	X	
44560	D	73022	MARIO ALBERTO CATZIN	716.96	X	
44559	D	72916	MARIO LARA GOMEZ	9947.82	X	
44560	D	73009	MARIO LARA GOMEZ	11292.12	X	
44560	D	73047	MARTIN JOSE NUÑEZ RAZ	1254.68	X	
44557	D	72699	MAURO XOOL GONZALEZ	537.72	X	
44557	D	72789	MAURO XOOL GONZALEZ	358.48	X	
44558	D	72874	MAURO XOOL GONZALEZ	358.48	X	
44559	D	72961	MAURO XOOL GONZALEZ	537.72	X	
44560	D	73052	MAURO XOOL GONZALEZ	537.72	X	
44560	D	73050	MAXIMO MEDINA LOPEZ	1075.44	X	
44558	D	72859	MIGUEL COBA CEN	716.96	X	
44559	D	72946	MIGUEL COBA CEN	1254.68	X	
44560	D	73036	MIGUEL COBA CEN	1254.68	X	
44559	D	72909	MIGUEL ORTIZ	358.48	X	
44560	D	73000	MIGUEL ORTIZ	358.48	X	
44560	D	72995	MIGUEL RUDECINDO ESCALANTE MAY	309	X	
44560	D	73063	NICOLAS CAMARA HU	358.48	X	
44379	D	60533	NUEVA WAL MART DE MEXICO S. DE R.L. DE	6528.78	X	
44411	D	62675	NUEVA WAL MART DE MEXICO S. DE R.L. DE	6528.78	X	
44502	D	68772	NUEVA WAL MART DE MEXICO S. DE R.L. DE	6528.78	X	
44560	D	73072	OSCAR GERARDO CEPEDA VALENCIA	4680.24	X	
44559	D	72968	PEDRO CELESTINO HERRERA PECH	358.48	X	
44560	D	73059	PEDRO CELESTINO HERRERA PECH	358.48	X	
44557	D	72702	POLO DOMINGUEZ	179.24	X	
44557	D	72808	POLO DOMINGUEZ	179.24	X	
44558	D	72888	POLO DOMINGUEZ	179.24	X	
44559	D	72980	POLO DOMINGUEZ	358.48	X	
44560	D	73069	POLO DOMINGUEZ	1075.44	X	
44558	D	72884	RENE MAGAÑA MARTINEZ	358.48	X	
44559	D	72951	RENE MAGAÑA MARTINEZ	358.48	X	
44560	D	73041	RENE MAGAÑA MARTINEZ	358.48	X	
44559	D	72912	RICARDO MARTINEZ	179.24	X	
44560	D	73003	RICARDO MARTINEZ	179.24	X	
44560	D	73018	ROBERTO MANRIQUE GAMBOA	1433.92	X	
44557	D	72685	RODOLFO VALDEZ FRANCO	179.24	X	
44557	D	72812	RODOLFO VALDEZ FRANCO	179.24	X	
44558	D	72892	RODOLFO VALDEZ FRANCO	179.24	X	
44559	D	72984	RODOLFO VALDEZ FRANCO	358.48	X	
44560	D	73074	RODOLFO VALDEZ FRANCO	716.96	X	
44559	D	72921	ROGER ISAAC ROSADO	179.24	X	
44560	D	73014	ROGER ISAAC ROSADO	179.24	X	
44560	D	73077	RUBEN CANUL	179.24	X	
44560	D	73075	RUDY CANTO EUAN	179.24	X	
44559	D	72917	SALVADOR QUINTAL LARROCHA	179.24	X	
44560	D	73010	SALVADOR QUINTAL LARROCHA	179.24	X	
44560	D	73054	SANDRA ALICIA DZUL CHI	358.48	X	
44547	D	72172	SANDY BENITO SECA PACHECO	358.48	X	
44546	D	72234	SANDY BENITO SECA PACHECO	1971.64	X	
44552	D	72539	SANDY BENITO SECA PACHECO	358.48	X	
44553	D	72646	SANDY BENITO SECA PACHECO	537.72	X	
44557	D	72781	SANDY BENITO SECA PACHECO	1433.92	X	

44558	D	72866	SANDY BENITO SECA PACHECO	179.24	X		
44560	D	73043	SANDY BENITO SECA PACHECO	358.48	X		
44560	D	73056	SANTIAGO KUMUL CANCHE	896.2	X		
44557	D	72783	SERGIO RAMON COBA PEREZ	288.86	X		
44558	D	72850	SERGIO RAMON COBA PEREZ	627.34	X		
44559	D	72936	SERGIO RAMON COBA PEREZ	179.24	X		
44560	D	73027	SERGIO RAMON COBA PEREZ	537.72	X		
44531	D	70896	TIENDAS CHEDRAUI S.A. DE C.V.	4161.04	X		
44531	D	70897	TIENDAS CHEDRAUI S.A. DE C.V.	4161.06	X		
44531	D	70898	TIENDAS CHEDRAUI S.A. DE C.V.	4161.06	X		
44547	D	72114	TIENDAS CHEDRAUI SA DE CV.	7758.68	X		
44537	D	71338	TIENDAS CHEDRAUI SA DE C.V.	15338.67	X		
44559	D	72970	TOMAS HUMBERTO CHIN CETZAL	1075.44	X		
44560	D	73080	TOMAS HUMBERTO CHIN CETZAL	179.24	X		
44552	D	72663	VICENTE ISRAEL SEGURA	358.48	X		
44553	D	72615	VICENTE ISRAEL SEGURA	537.72	X		
44557	D	72726	VICENTE ISRAEL SEGURA	358.48	X		
44557	D	72804	VICENTE ISRAEL SEGURA	179.24	X		
44558	D	72886	VICENTE ISRAEL SEGURA	179.24	X		
44559	D	72976	VICENTE ISRAEL SEGURA	537.72	X		
44560	D	73096	VICENTE ISRAEL SEGURA	716.96	X		
44139	D	44317	WILBERTH VALDEZ	347.52		X	
44141	D	44477	WILBERTH VALDEZ	347.52		X	
44144	D	44694	WILBERTH VALDEZ	347.52		X	
44146	D	44825	WILBERTH VALDEZ	347.52		X	
44158	D	45751	WILBERTH VALDEZ	347.52		X	
44559	D	72966	WILLIAM ENRIQUE EUAN RAVELL	358.48	X		
44560	D	73058	WILLIAM ENRIQUE EUAN RAVELL	537.72	X		
44560	D	73061	XIMENA PASOS VAZQUEZ	358.48	X		
			Cientes 2019 y anteriores	175997.49			X
			total	514,103.65			

Derechos a Recibir Bienes o Servicios

A continuación se informa el monto de los Derechos a recibir bienes o servicios:

Concepto	2021	2020
ANTICIPO A PROVEEDORES POR ADQUISICIÓN DE BIENES Y PRESTACIÓN DE SERVICIOS A CORTO PLAZO	\$ 44,428.00	\$.00
ANTICIPO A PROVEEDORES POR ADQUISICIÓN DE BIENES INMUEBLES Y MUEBLES A CORTO PLAZO	-\$.01	-\$.01
OTROS DERECHOS A RECIBIR BIENES O SERVICIOS A CORTO PLAZO	\$.00	\$ 31,710.00
Suma	\$ 44,427.99	\$ 31,709.99

Estimación por Pérdida o Deterioro de Activos Circulantes

A continuación se informa el monto de los Estimación por pérdida o deterioro de Activos circulantes:

Concepto	2021	2020
ESTIMACIONES PARA CUENTAS INCOBRABLES POR DERECHOS A RECIBIR EFECTIVO O EQUIVALENTES	\$ 196,031.43	\$ 87,431.21
Suma	\$ 196,031.43	\$ 87,431.21

Otros Activos Circulantes

A continuación se informa el monto de los Otros Activos circulantes:

Concepto	2021	2020
VALORES EN GARANTÍA	\$ 72,917.50	\$ 46,597.50
Suma	\$ 72,917.50	\$ 46,597.50

INVERSIONES FINANCIERAS A LARGO PLAZO

A continuación se informa el monto de los Otros Activos circulantes:

Concepto	2021	2020
INVERSIONES A LARGO PLAZO	\$.00	\$ 2,326,694.00
Suma	\$ -	\$ 2,326,694.00

Bienes Muebles, Inmuebles e Intangibles

Se informará de manera agrupada por cuenta, los rubros de Bienes Muebles e inmuebles, el monto de la depreciación del ejercicio y la acumulada, el método de depreciación, tasas aplicadas y los criterios de aplicación de los mismos. Asimismo, se informará de las características significativas del estado en que se encuentren los activos.

Bienes Inmuebles, Infraestructura y Construcciones en Proceso

Se integra de la siguiente manera:

CONCEPTO	2021	2020
EDIFICIOS NO HABITACIONALES	\$ 43,153,187.21	\$ 43,153,187.21
CONSTRUCCIONES EN PROCESO EN BIENES DE DOMINIO PÚBLICO	\$.00	\$.00
CONSTRUCCIONES EN PROCESO EN BIENES PROPIOS	\$.00	\$.00
Subtotal BIENES INMUEBLES, INFRAESTRUCTURA Y CONSTRUCCIONES EN PROCESO	\$ 43,153,187	\$ 43,153,187
DEPRECIACIÓN ACUMULADA DE BIENES INMUEBLES	\$ 36,984,320.48	\$ 38,596,774.25
Subtotal DEPRECIACIÓN ACUMULADA DE BIENES INMUEBLES	\$ 36,984,320	\$ 38,596,774
TOTAL BIENES INMUEBLES	\$ 6,168,867	\$ 4,556,413

Bienes Muebles, Intangibles y Depreciaciones

Se integra de la siguiente manera:

Concepto	2021	2020
MOBILIARIO Y EQUIPO DE ADMINISTRACIÓN	\$ 1,796,988.13	\$ 2,017,381.57
MOBILIARIO Y EQUIPO EDUCACIONAL Y RECREATIVO	\$ 27,845.34	\$ 27,845.34
VEHICULOS Y EQUIPO DE TRANSPORTE	\$ 914,447.29	\$ 971,953.90
MAQUINARIA, OTROS EQUIPOS Y HERRAMIENTAS	\$ 18,979,215.67	\$ 19,746,786.25
Subtotal BIENES MUEBLES	\$ 21,718,496.43	\$ 22,763,967.06
SOFTWARE	\$ 25,648.00	\$ 25,648.00
Subtotal ACTIVOS INTANGIBLES	\$ 25,648.00	\$ 25,648.00
DEPRECIACIÓN ACUMULADA DE BIENES MUEBLES	\$ 16,299,638.55	\$ 17,481,830.14
AMORTIZACIÓN ACUMULADA DE ACTIVOS INTANGIBLES	\$ 27,483.08	\$ 25,647.96
Subtotal DEPRECIACIÓN, DETERIORO Y AMORTIZACIÓN ACUMULADA DE BIENES	\$ 16,327,121.63	\$ 17,507,478.10
Suma	\$ 11,585,889.53	\$ 5,282,136.96

Activo Diferido

N/A

Estimaciones y Deterioros

De acuerdo con la Ley General de Contabilidad Gubernamental, por la que se emiten las Reglas Específicas del Registro y Valoración del Patrimonio publicado en el diario oficial, el 13 de diciembre de 2011, inciso número 5: "Estimación de las cuentas incobrables", se estima la imposibilidad de cobro por \$196,031. ya que a la fecha no se ha obtenido resultados con la cobranza en ellos efectuada.

• Otros Activos

N/A

Pasivo

Este género se compone de dos grupos, el Pasivo Circulante y el Pasivo No Circulante, en éstos inciden pasivos derivados de operaciones por servicios personales, cuentas por pagar por operaciones presupuestarias devengadas y contabilizadas al 30 de septiembre del ejercicio correspondiente; pasivos por obligaciones laborales, a continuación se presenta la integración del pasivo:

Concepto	2021	2020
PASIVO CIRCULANTE	\$ 1,307,419.98	\$ 3,317,343.67
PASIVO NO CIRCULANTE	\$ 27,207,256.44	\$ 31,750,509.51
Suma de Pasivo	\$ 28,514,676.42	\$ 35,067,853.18

• Pasivo Circulante

Destacan entre las principales partidas del Pasivo Circulante las siguientes:

Concepto	Importe
CUENTAS POR PAGAR A CORTO PLAZO	\$ 1,307,343.03
DOCUMENTOS POR PAGAR A CORTO PLAZO	\$.00
PORCIÓN A CORTO PLAZO DE LA DEUDA PÚBLICA A LARGO PLAZO	\$.00
TÍTULOS Y VALORES A CORTO PLAZO	\$.00
PASIVOS DIFERIDOS A CORTO PLAZO	\$ 76.95
FONDOS Y BIENES DE TERCEROS EN GARANTÍA Y/O ADMINISTRACIÓN A CORTO PLAZO	\$.00
PROVISIONES A CORTO PLAZO	\$.00
	\$.00
Suma PASIVO CIRCULANTE	\$ 1,307,419.98

Destacan entre las principales partidas del Cuentas por cobrar las siguientes:

Concepto	Importe
SERVICIOS PERSONALES POR PAGAR A CORTO PLAZO	\$ 719,856.65
PROVEEDORES POR PAGAR A CORTO PLAZO	\$ 1,131.47
CONTRATISTAS POR OBRAS PÚBLICAS POR PAGAR A CORTO PLAZO	\$.00
RETENCIONES Y CONTRIBUCIONES POR PAGAR A CORTO PLAZO	\$ 572,612.05
OTRAS CUENTAS POR PAGAR A CORTO PLAZO	\$ 13,732.86
Suma CUENTAS POR PAGAR A CORTO PLAZO	\$ 1,307,343.03

Servicios Personales por Pagar a Corto Plazo

El importe de esta cuenta esta constituido principalmente por: Aportaciones de Seguridad Social (patronal), mismas que se provisionan para pagar al vencimiento; Prima Vacacional, cuyo importe se paga en diciembre; Aguinaldo cuyo importe se pagará en el mes de noviembre y diciembre.

Retenciones por Pagar a Corto Plazo

El importe de esta cuenta esta constituido principalmente por: Retenciones de ISR por Sueldos y Salarios, Honorarios y por Arrendamiento; retenciones derivadas de aportaciones de seguridad social (Trabajadores).

Ingresos por Clasificar a Corto Plazo

Representa los recursos depositados de Rastro de Mérida, pendientes de clasificar según los conceptos del Clasificador por Rubros de Ingresos.

Proveedores por Pagar a Corto Plazo

Representa los adeudos con proveedores derivados de operaciones de Rastro de Mérida, con vencimiento menor o igual a doce meses.

Pasivo No Circulante

Destacan entre las principales partidas del Pasivo No Circulante las siguientes:

Concepto	2021
PRÉSTAMOS DE LA DEUDA PÚBLICA INTERNA POR PAGAR A LARGO PLAZO	\$ 9,497,551.51
PROVISIÓN PARA PENSIONES A LARGO PLAZO	\$ 11,861,093.93
PROVISIÓN PARA CONTINGENCIAS A LARGO PLAZO	\$ 5,828,651.00
Suma Pasivo a Largo Plazo	\$ 27,207,256

II) NOTAS AL ESTADO DE ACTIVIDADES

Ingresos de Gestión

Los ingresos que se originan por recursos propios son derivados de los derechos por prestación de servicio comercialización de servicios, los cuales se registran en el periodo en que se devengan, así como de transferencias recibidas de la secretaría de hacienda vía presupuesto autorizado, de los cuales se presenta el monto acumulado al 31 DE DICIEMBRE DE 2021

Concepto	Importe
INGRESOS DE GESTIÓN	\$ 37,569,903.03
Subtotal Ingresos por comercialización	\$ 37,569,903.03
PARTICIPACIONES, APORTACIONES, CONVENIOS, INCENTIVOS DERIVADOS DE LA COLABORACIÓN FISCAL	\$ 20,212,645.00
Subtotal Transferencias, asignaciones y subsidios	\$ 20,212,645.00
OTROS INGRESOS Y BENEFICIOS	\$ 24,085.38
Subtotal Productos Financieros	\$ 24,085.38
Suma	\$ 57,806,633.41

Participaciones, Aportaciones, Convenios, Incentivos Derivados de la Colaboración Fiscal, Fondos Distintos de Aportaciones, Transferencias, Asignaciones, Subsidios y Subvenciones, y Pensiones y Jubilaciones

Se informa los montos totales de los rubros de participaciones, aportaciones, convenios, incentivos derivados de la colaboración fiscal, fondos distintos de aportaciones, transferencias, asignaciones, subsidios y subvenciones y jubilaciones, las cuales están amortizados con los rubros del Clasificador por rubro de ingresos.

Concepto	Importe
PARTICIPACIONES, APORTACIONES, CONVENIOS, INCENTIVOS DERIVADOS DE LA COLABORACIÓN FISCAL Y FONDOS DISTIN	\$ 4,012,645.00
TRANSFERENCIAS, ASIGNACIONES, SUBSIDIOS Y SUBVENCIONES, Y PENSIONES Y JUBILACIONES	\$ 16,200,000.00

Gastos y Otras Pérdidas:

1. Explicar aquellas cuentas de gastos de funcionamiento, transferencias, subsidios y otras ayudas, participaciones y aportaciones, otros gastos y pérdidas extraordinarias, así como los ingresos y gastos extraordinarios, que en lo individual representen el 10% o más del total de los gastos.

Concepto	Importe
GASTOS DE FUNCIONAMIENTO	\$ 53,052,564.57
TRANSFERENCIAS, ASIGNACIONES, SUBSIDIOS Y OTRAS AYUDAS	\$ 64,809.97
PARTICIPACIONES Y APORTACIONES	\$.00
INTERESES, COMISIONES Y OTROS GASTOS DE LA DEUDA PÚBLICA	\$.00
OTROS GASTOS Y PÉRDIDAS EXTRAORDINARIAS	\$ 3,445,932.29
Suma de GASTOS Y OTRAS PÉRDIDAS	\$ 56,563,326.83

A su vez se presentan aquellos rubros que en forma individual representan el 8.0% o más del total de los gastos:

Concepto	Importe	%
GASTOS DE FUNCIONAMIENTO	\$ 53,028,126.46	
SERVICIOS PERSONALES	\$ 35,132,998.31	
REMUNERACIONES AL PERSONAL DE CARÁCTER PERMANENTE	\$ 11,945,771.42	21%
REMUNERACIONES ADICIONALES Y ESPECIALES	\$ 8,338,036.18	16%
SEGURIDAD SOCIAL	\$ 5,179,792.93	9%
OTRAS PRESTACIONES SOCIALES Y ECONÓMICAS	\$ 6,963,871.46	12%
PAGO DE ESTÍMULOS A SERVIDORES PÚBLICOS	\$ 705,524.32	1%
MATERIALES Y SUMINISTROS	\$ 6,052,900.89	
MATERIALES DE ADMINISTRACIÓN, EMISIÓN DE DOCUMENTOS Y ARTÍCULOS OFICIALES	\$ 252,788.26	0%
ALIMENTOS Y UTENSILIOS	\$ 59,890.71	0%
MATERIAS PRIMAS Y MATERIALES DE PRODUCCIÓN Y COMERCIALIZACIÓN	\$ 955,841.13	2%
MATERIALES Y ARTÍCULOS DE CONSTRUCCIÓN Y DE REPARACIÓN	\$ 875,292.56	2%
PRODUCTOS QUÍMICOS, FARMACÉUTICOS Y DE LABORATORIO	\$ 1,242,522.79	2%
COMBUSTIBLES, LUBRICANTES Y ADITIVOS	\$ 982,382.27	2%
VESTUARIO, BLANCOS, PRENDAS DE PROTECCIÓN Y ARTÍCULOS DEPORTIVOS	\$ 630,413.75	1%
HERRAMIENTAS, REFACCIONES Y ACCESORIOS MENORES	\$ 1,053,789.10	2%
SERVICIOS GENERALES	\$ 13,842,229.88	
SERVICIOS BÁSICOS	\$ 8,365,546.49	15%
SERVICIOS DE ARRENDAMIENTO	\$ 70,046.47	0%
SERVICIOS PROFESIONALES, CIENTÍFICOS Y TÉCNICOS Y OTROS SERVICIOS	\$ 1,955,692.31	3%
SERVICIOS FINANCIEROS, BANCARIOS Y COMERCIALES	\$ 97,512.64	0%
SERVICIOS DE INSTALACIÓN, REPARACIÓN, MANTENIMIENTO Y CONSERVACIÓN	\$ 2,315,723.77	4%
OTROS SERVICIOS GENERALES	\$ 1,037,707.88	2%

III) NOTAS AL ESTADO DE VARIACIÓN EN LA HACIENDA PÚBLICA

En el periodo que se informa no hubo variaciones al Patrimonio Contribuido

En el periodo que se informa el patrimonio generado, procede de la recepción de las aportaciones ordinarias tanto por las entidades federativas y la Secretaría de Hacienda y Crédito Público, así como por la

recepción de aportaciones extraordinarias tanto de entidades federativas y municipios.

IV) NOTAS AL ESTADO DE FLUJOS DE EFECTIVO

Efectivo y equivalentes

El análisis de los saldos inicial y final que figuran en la última parte del Estado de Flujo de Efectivo en la cuenta de efectivo y equivalentes es como sigue:

Concepto	2021	2020
EFECTIVO	\$ -	\$ 0.00
BANCOS/TESORERÍA	\$ 3,105,523.28	\$ 1,587,391.78
Total de EFECTIVO Y EQUIVALENTES	\$ 3,105,523.28	\$ 1,587,391.78

	2021	2020
Ahorro/Desahorro antes de rubros Extraordinarios	4,754,048.84	5,455,889.24
Movimientos de partidas (o rubros) que no afectan al efectivo.		
Depreciación	\$ 1,842,900.82	\$ 1,077,231.45
Amortización		
Incrementos en las provisiones		
Incremento en inversiones producido por revaluación		
Ganancia/pérdida en venta de propiedad, planta y equipo		
Incremento en cuentas por cobrar		
Partidas extraordinarias		

V) CONCILIACIÓN ENTRE LOS INGRESOS PRESUPUESTARIOS Y CONTABLES, ASÍ COMO ENTRE LOS EGRESOS PRESUPUESTARIOS Y LOS GASTOS CONTABLES

ABASTOS DE MÉRIDA Conciliación entre los Ingresos Presupuestarios y Contables Correspondiente del 1 de ENERO al 31 DE DICIEMBRE DE 2021 (Cifras en pesos)		
1. Ingresos Presupuestarios		\$ 16,650,192.11
2. Más ingresos contables no presupuestarios		0
2.1 Ingresos Financieros	\$ 0.00	
2.2 Incremento por Variación de Inventarios	0	
2.3 Disminución del exceso de estimaciones por pérdida o deterioro u obsolescencia	0	
2.4 Disminución del exceso de provisiones	0	
2.5 Otros ingresos y beneficios varios	0	
2.6 Otros ingresos contables no presupuestarios	0	
3. Menos ingresos presupuestarios no contables		0
3.1 Aprovechamientos Patrimoniales	0	
3.2 Ingresos derivados de financiamientos	0	
3.3 Otros Ingresos presupuestarios no contables	0	
4. Ingresos Contables (4 = 1 + 2 - 3)		16,650,192

ABASTOS DE MÉRIDA Conciliación entre los Egresos Presupuestarios y los Gastos Contables Correspondiente del 1 de ENERO al 31 DE DICIEMBRE DE 2021		
1. Total de egresos presupuestarios		\$ 14,849,534.61
2. Menos egresos presupuestarios no contables		1,372,190
2.1 Materias Primas y Materiales de Producción y Comercialización	0	
2.2 Materiales y Suministros	0	
2.3 Mobiliario y Equipo de Administración	\$ 0.00	
2.4 Mobiliario y Equipo Educativo y Recreativo	\$ 0.00	
2.5 Equipo e Instrumental Médico y de Laboratorio	0	
2.6 Vehículos y Equipo de Transporte	\$ 0.00	
2.7 Equipo de Defensa y Seguridad	0	
2.8 Maquinaria, Otros Equipos y Herramientas	\$ 269,531.09	
2.9 Activos Biológicos	0	
2.10 Bienes Inmuebles	0	
2.11 Activos Intangibles	\$ 0.00	
2.12 Obra Pública en Bienes de Dominio Público	\$ 572,056.32	
2.13 Obra Pública en Bienes Propios	\$ 530,602.56	
2.14 Acciones y Participaciones de Capital	0	
2.15 Compra de Títulos y Valores	0	
2.16 Concesión de Préstamos	0	
2.17 Inversiones en Fideicomisos, Mandatos y Otros Análogos		
2.18 Provisiones para Contingencias y Otras Erogaciones Especiales		
2.19 Amortización de la Deuda Pública		
2.20 Adeudos de Ejercicios Fiscales Anteriores (ADEFAS)		
2.21 Otros Egresos Presupuestales No Contables	0	

3. Más Gastos Contables No Presupuestarios		3,446,932
3.1 Estimaciones, Depreciaciones, Deterioros, Obsolescencia y Amortizaciones	1,842,901	
3.2 Provisiones	\$ 1,588,615.93	
3.3 Disminución de inventarios	0	
3.4 Aumento por insuficiencia de estimaciones por pérdida o deterioro u obsolescencia	0	
3.5 Aumento por insuficiencia de provisiones	0	
3.6 Otros Gastos	\$ 14,415.54	
3.7 Otros Gastos Contables No Presupuestarios	0	
4. Total de Gasto Contable		16,923,277

CONCILIACIÓN ENTRE LOS INGRESOS PRESUPUESTARIOS Y CONTABLES, ASÍ COMO ENTRE LOS EGRESOS PRESUPUESTARIOS Y LOS GASTOS CONTABLES

La conciliación se presentará atendiendo a lo dispuesto por el Acuerdo por el que se emite el formato de conciliación entre los ingresos presupuestarios y contables, así como entre los egresos presupuestarios y los gastos contables.

Las cuentas de orden se utilizan para registrar movimientos de valores que no afecten o modifiquen el balance del ente contable, sin embargo, su incorporación en libros es necesaria con fines de recordatorio contable, de control y en general sobre los aspectos administrativos, o bien, para consignar sus derechos o responsabilidades contingentes que puedan, o no, presentarse en el futuro.

Las cuentas que se manejan para efectos de estas Notas son las siguientes:

b) NOTAS DE MEMORIA (CUENTAS DE ORDEN)

Las cuentas que se manejan para efectos de estas Notas son las siguientes:
Cuentas de Orden Contables y Presupuestarias:

PRESUPUESTO DE INGRESOS		
PRESUPUESTO DE INGRESOS ESTIMADA		\$ 54,837,551.36
PRESUPUESTO DE INGRESOS POR EJECUTAR		-\$ 173,364.16
PRESUPUESTO DE INGRESOS DEVENGADO		\$ 150,087.32
PRESUPUESTO DE INGRESOS RECAUDADO		\$ 57,656,467.92
PRESUPUESTO DE EGRESOS		
PRESUPUESTO DE EGRESOS APROBADO		\$ 54,837,161.50
PRESUPUESTO DE EGRESOS POR EJERCER		\$ 1.00
MODIFICACION AL PRESUPUESTO DE EGRESOS APROBADO		\$ 2,038,234.66
PRESUPUESTO DE EGRESOS COMPROMETIDO		-\$ 55
PRESUPUESTO DE EGRESOS DEVENGADO		\$ 806,025.95
PRESUPUESTO DE EGRESOS EJERCIDO		\$ 0.00
PRESUPUESTO DE EGRESOS PAGADO		\$ 56,089,369.76

c) NOTAS DE GESTIÓN ADMINISTRATIVA

Autorización e Historia

Abastos de Mérida, es un Organismo Municipal Descentralizado del H. Ayuntamiento de Mérida, con personalidad jurídica y patrimonio propios, cuyas actividades tendrán la de índole de servicios públicos, creado de conformidad con las Leyes de Estado de Yucatán por el Decreto N° 223 del día 28 de Septiembre de 1978.

Organización y Objeto Social

Abastos de Mérida tiene por objeto la prestación de servicios de corrales, la adquisición y matanza de ganado, el servicio de refrigeración fundamental de carnes, la industrialización y venta de productos derivados de esta actividad, la adquisición de los bienes muebles e inmuebles, así como, la celebración de contratos y la realización de los actos necesarios o convenientes para los fines enumerados.

Las cifras que se presentan en los Estados Financieros corresponden al 31 DE DICIEMBRE DE 2021

El Organismo está inscrito bajo el régimen fiscal como Persona Moral con Fines No Lucrativos, por lo que está exento de presentar declaración y pago provisional mensual de ISR Personas Morales.

De acuerdo con la Ley del Impuesto Sobre la Renta el Organismo no es contribuyente del Impuesto sobre la Renta, de acuerdo al Título III de dicha Ley, y no está obligado al pago de la Participación de los Trabajadores en las utilidades (PTU), tiene como obligación únicamente expedir y conservar comprobantes por las operaciones que realiza, así como retener y enterar las contribuciones derivadas de pagos efectuados a terceros.

Para efectos de la Ley de Impuestos al Valor Agregado únicamente, tendrán la obligación de pagar este impuesto por los actos que realicen que no den lugar al pago de derechos y aprovechamientos.

Abastos de Mérida, es un Organismo Municipal Descentralizado del H. Ayuntamiento de Mérida, con personalidad jurídica y patrimonio propios que no tiene Fideicomisos, mandatos y análogos de los cuales es fideicomitente o fideicomisario, al 31 DE DICIEMBRE DE 2021



Municipio de Mérida, Yucatán
Abastos de Mérida
Organigrama aplicable a partir de Septiembre 2018.

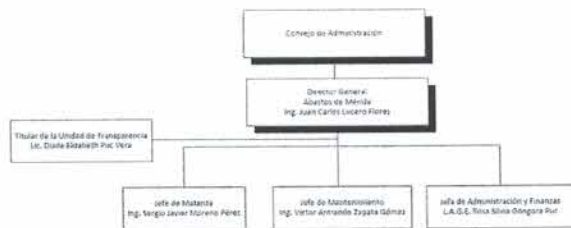

Bases de Preparación de los Estados Financieros

El 31 de diciembre de 2008 se publicó en el Diario Oficial de la Federación la Ley General de Contabilidad Gubernamental (LGCG) que entró en vigor el 1 de enero de 2009 y es de observancia obligatoria para los poderes Ejecutivo, Legislativo y Judicial de la Federación, los Estados y el Distrito Federal, los Ayuntamientos de los Municipios, los Órganos Político-Administrativos de las Demarcaciones Territoriales del Distrito Federal, las Entidades de la Administración Pública Paraestatal, ya sean federales, estatales o municipales y los Órganos Autónomos Federales y Estatales.

La ley tiene por objeto establecer los criterios generales que regirán la contabilidad gubernamental y la emisión de la información financiera de los entes públicos, con la finalidad de lograr la armonización contable a nivel nacional, por lo cual fue creado el Comité Nacional de Armonización Contable (CONAC).

Políticas de Contabilidad Significativas

La Entidad registra sus operaciones con base acumulativa, la contabilización de las transacciones del gasto se efectúa conforme a la fecha de su realización, independientemente de la de su pago, y la del ingreso se registra cuando existe jurídicamente el derecho de cobro. Asimismo se utilizan los momentos contables del egreso: aprobado, modificado, comprometido, devengado, ejercido y pagado; y los momentos contables del ingreso: estimado, modificado, devengado y recaudado. De igual manera se integra de forma automática el ejercicio presupuestario con la operación contable, a partir de la utilización del gasto devengado.

De conformidad con el marco normativo en materia contable y financiera aplicable a la entidad por su virtud de su constitución jurídica, a continuación se revelan las principales políticas contables, sobre las cuales se preparan los estados financieros que se acompañan:

a) Moneda en los Estados Financieros

Año	Inflación
2018	4.83%
2017	6.77%
2016	3.36%
2015	2.13%
2014	4.08%

d) Efectivo y Equivalentes de efectivo a recibir

Posición en Moneda Extranjera y Protección por Riesgo Cambiario

Abastos de Mérida no maneja operaciones con monedas extranjeras al 31 DE DICIEMBRE DE 2021

Reporte Analítico del Activo

Se registra al costo de adquisición, incluido el impuesto al valor agregado que se le traslada a la Entidad tal y como se indica en las reglas de registro y valoración del patrimonio emitidas por el CONAC. La depreciación se calcula por el método de línea recta, con base en las vidas útiles remanentes estimadas por la administración de la Entidad. Las tasas anuales de depreciación de los principales grupos de activos y sus correspondientes porcentajes de depreciación son los siguientes de acuerdo a él CONAC:

Hasta Diciembre de 2020, el porcentaje de depreciación se calculaba en base a los antecedentes y experiencia de del organismo respecto a la vida útil de los bienes y manteniendo el principio de consistencia.

En el presente Ejercicio, para unificar el criterio de tasas de depreciación con las sugeridas por CONAC, se cambia con las nuevas tasas, quedando:

Tipo de activo	% Depreciación
Inmuebles	5.00%
Maquinaria y Equipo Industrial	10.00%
Equipo de Transporte	20.00%
Mobiliario y Equipo de Oficina	10.00%
Cámaras Fotográficas y de Video	33.33%
Equipo de Computo	33.33%

Por lo anterior se corre el ajuste por cambios en políticas contables.

Responsabilidad Sobre la Presentación Razonable de la Información Contable

"Bajo protesta de decir verdad declaramos que los Estados Financieros y sus notas, son razonablemente correctos y son responsabilidad del emisor".

ING. JUAN CARLOS LUCERO FLORES
DIRECTOR GENERAL

LAGE ROSA SILVIA GONGORA PUC
JEFA DE ADMON Y FINANZAS

Rubro de Ingresos	Estimado	Ampliaciones y Reducciones	Ingreso Modificado	Desviado	Recaudado	Diferencia
	(1)	(2)	(3=1+2)	(4)	(5)	(6=5-1)
Impuestos	0	0	0	0	0	0
Cuotas y Aportaciones de Seguridad Social	0	0	0	0	0	0
Contribuciones de Mejoras	0	0	0	0	0	0
Derechos	35,975,551	1,347,459	37,323,010	37,473,098	37,323,010	1,347,459
Productos	0	96,805	96,805	96,805	96,805	96,805
Aprovechamientos	0	0	0	0	0	0
Ingresos por Venta de Bienes, Prestación de Servicios y Otros Ingresos	0	730	730	730	730	730
Participaciones, Aportaciones, Convenios, Incentivos Derivados de la Colaboración Fiscal y Fondos Distintos de Aportaciones	2,682,000	1,350,645	4,012,645	4,012,645	4,012,645	1,350,645
Transferencias, Asignaciones, Subsidios y Subvenciones, y Pensiones y Jubilaciones	16,200,000	0	16,200,000	16,200,000	16,200,000	0
Ingresos Derivados de Financiamientos	0	0	0	0	0	0
Total	54,837,551	2,795,640	57,633,191	57,783,278	57,633,191	2,795,640

Rubro de Ingresos	Estimado	Ampliaciones y Reducciones	Ingreso Modificado	Desviado	Recaudado	Diferencia
	(1)	(2)	(3=1+2)	(4)	(5)	(6=5-1)
Ingresos del Poder Ejecutivo Federal o Estatal y de los Municipios	0	0	0	0	0	0
Impuestos	0	0	0	0	0	0
Cuotas y Aportaciones de Seguridad Social	0	0	0	0	0	0
Contribuciones de Mejoras	0	0	0	0	0	0
Derechos	35,975,551	1,347,459	37,323,010	37,473,098	37,323,010	96,805
Productos	0	96,805	96,805	96,805	96,805	0
Aprovechamientos	0	0	0	0	0	0
Participaciones, Aportaciones, Convenios, Incentivos Derivados de la Colaboración Fiscal y Fondos Distintos de Aportaciones	2,682,000	1,350,645	4,012,645	4,012,645	4,012,645	0
Transferencias, Asignaciones, Subsidios y Subvenciones, y Pensiones y Jubilaciones	16,200,000	0	16,200,000	16,200,000	16,200,000	0
Ingresos de los Entes Públicos de los Poderes Legislativo y Judicial, de los Organos Auxiliares y del Sector Parastatal o Paramunicipal, así como de las Empresas Productivas del Estado	0	0	0	0	0	0
Cuotas y Aportaciones de Seguridad Social	0	0	0	0	0	0
Productos	0	0	0	0	0	0
Ingresos por Venta de Bienes, Prestación de Servicios y Otros Ingresos	0	730	730	730	730	730
Transferencias, Asignaciones, Subsidios y Subvenciones, y Pensiones y Jubilaciones	0	0	0	0	0	0
Ingresos derivados de financiamiento	0	0	0	0	0	0
Ingresos Derivados de Financiamientos	0	0	0	0	0	0
Total	54,837,551	2,795,640	57,633,191	57,783,278	57,633,191	194,341

* Los ingresos excedentes se presentan para efecto de cumplimiento de la Ley General de Contabilidad Gubernamental y el importe reflejado debe ser siempre mayor a cero

ING. JUAN CARLOS LUCERO FLORES
 DIRECTOR GENERAL

LAGE ROSA SILVA GONGORA PUC
 JEFA DE ADMINISTRACION Y FINANZAS



Cuenta Pública 2021
ABASTOS DE MERIDA
 Estado Analítico del Ejercicio del Presupuesto de Egresos
 Clasificación Administrativa
 Del 1 de Enero al 31 de Diciembre de 2021

Concepto	Egresos					Subejercicio 6 = (3 + 4)
	Aprobado 1	Ampliaciones/ (Reducciones) 2	Modificado 3 = (1 + 2)	Devengado 4	Pagado 5	
Sin Ramo/Dependencia						
ABASTOS DE MERIDA	\$54,837,162	\$2,038,235	\$56,875,396	\$56,875,396	\$56,069,370	\$0
	\$54,837,162	\$2,038,235	\$56,875,396	\$56,875,396	\$56,069,370	\$0
	\$0	\$0	\$0	\$0	\$0	\$0
	\$0	\$0	\$0	\$0	\$0	\$0
	\$0	\$0	\$0	\$0	\$0	\$0
	\$0	\$0	\$0	\$0	\$0	\$0
	\$0	\$0	\$0	\$0	\$0	\$0
Total del Gasto	\$54,837,162	\$2,038,235	\$56,875,396	\$56,875,396	\$56,069,370	\$0

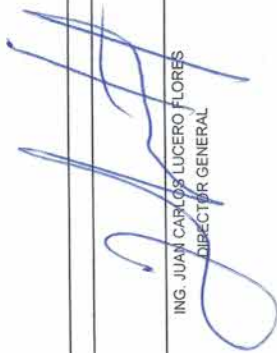
 ING. JUAN CARLOS LUCERO FLORES
 DIRECTOR GENERAL

 LAGE ROSA SILVIA GONGORA PUC
 JEFA DE ADMINISTRACION Y FINANZAS



Cuenta Pública 2021
ABASTOS DE MERIDA
Estado Analítico del Ejercicio del Presupuesto de Egresos
Clasificación Económica (por Tipo de Gasto)
Del 1 de Enero al 31 de Diciembre de 2021

Concepto	Egresos					Subejercicio 6 = (3 + 4)
	Aprobado 1	Ampliaciones/ (Reducciones) 2	Modificado 3 = (1 + 2)	Devengado 4	Pagado 5	
Gasto Corriente	51,479,472	1,637,923	53,117,395	53,117,395	52,311,369	0
Gasto de Capital	3,357,690	400,311	3,758,001	3,758,001	3,758,001	0
Amortización de la Deuda y Disminución de Pasivos	0	0	0	0	0	0
Pensiones y Jubilaciones	0	0	0	0	0	0
Participaciones	0	0	0	0	0	0
Total del Gasto	54,837,162	2,038,235	56,875,396	56,875,396	56,069,370	0

ING. JUAN CARLOS LUCERO FLORES
DIRECTOR GENERAL

LAGE ROSA SILVIA GONGORA PUC
JEFA DE ADMINISTRACION Y FINANZAS



Cuenta Pública 2021
 ABAJOS DE MERIDA
 Estado Analítico del Ejercicio del Presupuesto de Egresos
 Clasificación por Objeto del Gasto (Capítulo y Concepto)
 Del 1 de Enero al 31 de Diciembre de 2021

Concepto	Egresos					Subejercicio
	Aprobado	Ampliaciones (Reducciones)	Modificado	Devengado	Pagado	
	1	2	3 = (1 + 2)	4	5	6 = (3 - 4)
Servicios Personales	34,031,169	-998,173	33,132,996	33,132,996	32,428,839	0
Remuneraciones al Personal de Carácter Permanente	12,481,879	-530,107	11,945,771	11,945,771	11,945,771	0
Remuneraciones al Personal de Carácter Transitorio	0	0	0	0	0	0
Remuneraciones Adicionales y Especiales	8,363,960	-25,924	8,338,036	8,338,036	8,338,036	0
Seguridad Social	6,055,082	-875,289	5,179,793	5,179,793	4,509,456	0
Otras Prestaciones Sociales y Económicas	6,259,318	704,554	6,963,871	6,963,871	6,929,851	0
Previsiones	0	0	0	0	0	0
Pago de Estímulos a Servidores Públicos	870,931	-165,406	705,524	705,524	705,524	0
Materiales y Suministros	5,274,153	778,748	6,052,901	6,052,901	6,052,901	0
Materiales de Administración, Emisión de Documentos y Artículos Oficiales	519,020	-266,232	252,788	252,788	252,788	0
Alimentos y Utensilios	44,018	15,873	59,891	59,891	59,891	0
Materias Primas y Materiales de Producción y Comercialización	1,230,264	-274,423	955,841	955,841	955,841	0
Materiales y Artículos de Construcción y de Reparación	488,472	386,821	875,293	875,293	875,293	0
Productos Químicos, Farmacéuticos y de Laboratorio	818,968	423,555	1,242,523	1,242,523	1,242,523	0
Combustibles, Lubricantes y Aditivos	853,510	128,872	982,382	982,382	982,382	0
Vestuario, Blancos, Prendas de Protección y Artículos Deportivos	445,344	185,070	630,414	630,414	630,414	0
Materiales y Suministros Para Seguridad	0	0	0	0	0	0
Herramientas, Refacciones y Accesorios Menores	874,558	179,211	1,053,769	1,053,769	1,053,769	0
Servicios Generales	12,033,281	1,833,407	13,866,688	13,866,688	13,765,019	0
Servicios Básicos	8,222,091	143,456	8,365,547	8,365,546	8,365,546	0
Servicios de Arrendamiento	105,828	-35,781	70,046	70,046	70,046	0
Servicios Profesionales, Científicos, Técnicos y Otros Servicios	1,247,472	708,220	1,955,692	1,955,692	1,955,692	0
Servicios Financieros, Bancarios y Comerciales	103,774	-6,281	97,513	97,513	97,513	0
Servicios de Instalación, Reparación, Mantenimiento y Conservación	1,159,379	1,156,345	2,315,724	2,315,724	2,315,724	0
Servicios de Comunicación Social y Publicidad	0	0	0	0	0	0
Servicios de Traslado y Viáticos	315	20,752	21,067	21,067	21,067	0
Servicios Oficiales	164,084	-160,693	3,391	3,391	3,391	0
Otros Servicios Generales	1,030,338	7,369	1,037,708	1,037,708	936,039	0
Transferencias, Asignaciones, Subsidios y Otras Ayudas	140,869	-76,059	64,810	64,810	64,810	0
Transferencias Internas y Asignaciones al Sector Público	0	0	0	0	0	0
Transferencias al Resto del Sector Público	0	0	0	0	0	0
Subsidios y Subvenciones	0	0	0	0	0	0
Ayudas Sociales	140,869	-76,059	64,810	64,810	64,810	0
Pensiones y Jubilaciones	0	0	0	0	0	0
Transferencias a Fideicomisos, Mandatos y Otros Análogos	0	0	0	0	0	0
Transferencias a la Seguridad Social	0	0	0	0	0	0
Donativos	0	0	0	0	0	0
Transferencias al Exterior	0	0	0	0	0	0
Bienes Muebles, Inmuebles e Intangibles	3,357,690	-1,856,512	1,502,178	1,502,178	1,502,178	0
Mobiliario y Equipo de Administración	251,584	-135,721	115,863	115,863	115,863	0
Mobiliario y Equipo Educativo y Recreativo	42,337	-42,337	0	0	0	0
Equipo e Instrumental Médico y de Laboratorio	0	0	0	0	0	0
Vehículos y Equipo de Transporte	0	185,600	185,600	185,600	185,600	0
Equipo de Defensa y Seguridad	0	0	0	0	0	0
Maquinaria, Otros Equipos y Herramientas	3,063,769	-1,805,076	1,178,693	1,178,693	1,178,693	0
Activos Biológicos	0	0	0	0	0	0
Bienes Inmuebles	0	0	0	0	0	0
Activos Intangibles	0	22,021	22,021	22,021	22,021	0
Inversión Pública	0	2,255,824	2,255,824	2,255,824	2,255,824	0
Obra Pública en Bienes de Dominio Público	0	0	0	0	0	0
Obra Pública en Bienes Propios	0	2,255,824	2,255,824	2,255,824	2,255,824	0
Proyectos Productivos y Acciones de Fomento	0	0	0	0	0	0
Inversiones Financieras y Otras Provisiones	0	0	0	0	0	0
Inversiones Para el Fomento de Actividades Productivas	0	0	0	0	0	0
Acciones y Participaciones de Capital	0	0	0	0	0	0
Compra de Títulos y Valores	0	0	0	0	0	0
Concesión de Préstamos	0	0	0	0	0	0
Inversiones en Fideicomisos, Mandatos y Otros Análogos	0	0	0	0	0	0
Otras Inversiones Financieras	0	0	0	0	0	0
Provisiones para Contingencias y Otras Erogaciones Especiales	0	0	0	0	0	0
Participaciones y Aportaciones	0	0	0	0	0	0
Participaciones	0	0	0	0	0	0
Aportaciones	0	0	0	0	0	0
Convenios	0	0	0	0	0	0
Deuda Pública	0	0	0	0	0	0
Amortización de la Deuda Pública	0	0	0	0	0	0
Intereses de la Deuda Pública	0	0	0	0	0	0
Comisiones de la Deuda Pública	0	0	0	0	0	0
Gastos de la Deuda Pública	0	0	0	0	0	0
Costo por Coberturas	0	0	0	0	0	0
Apoyos Financieros	0	0	0	0	0	0
Adeudos de Ejercicios Fiscales Anteriores (Adelantos)	0	0	0	0	0	0
Total del Gasto	54,837,162	2,038,235	56,875,396	56,875,396	56,069,370	0

ING. JUAN CARLOS LUCERO FLORES
 DIRECTOR GENERAL

LAGE ROSA SILVIA BONGORA PUC
 JEFA DE ADMINISTRACION Y FINANZAS

Cuenta Pública 2021
ABASTOS DE MERIDA
 Estado Analítico del Ejercicio del Presupuesto de Egresos
 Clasificación Funcional (Finalidad y Función)
 Del 1 de Enero al 31 de Diciembre de 2021



Concepto	Egresos				Subejercicio 6 = (3 + 4)
	Aprobado 1	Ampliaciones/ (Reducciones) 2	Modificado 3 = (1 + 2)	Devengado 4	
Gobierno					
Legislación	0	0	0	0	0
Justicia	0	0	0	0	0
Coordinación de la Política de Gobierno	0	0	0	0	0
Relaciones Exteriores	0	0	0	0	0
Asuntos Financieros y Hacendarios	0	0	0	0	0
Seguridad Nacional	0	0	0	0	0
Asuntos de Orden Público y de Seguridad Interior	0	0	0	0	0
Otros Servicios Generales	0	0	0	0	0
Desarrollo Social					
Protección Ambiental	54,837,162	2,038,235	56,875,396	56,875,396	56,069,370
Vivienda y Servicios a la Comunidad	54,837,162	2,038,235	56,875,396	56,875,396	56,069,370
Salud	0	0	0	0	0
Recreación, Cultura y Otras Manifestaciones Sociales	0	0	0	0	0
Educación	0	0	0	0	0
Protección Social	0	0	0	0	0
Otros Asuntos Sociales	0	0	0	0	0
Desarrollo Económico					
Asuntos Económicos, Comerciales y Laborales en General	0	0	0	0	0
Agropecuaria, Silvicultura, Pesca y Caza	0	0	0	0	0
Combustibles y Energía	0	0	0	0	0
Minería, Manufacturas y Construcción	0	0	0	0	0
Transporte	0	0	0	0	0
Comunicaciones	0	0	0	0	0
Turismo	0	0	0	0	0
Ciencia, Tecnología e Innovación	0	0	0	0	0
Otras Industrias y Otros Asuntos Económicos	0	0	0	0	0
Otras no Clasificadas en Funciones Anteriores					
Transacciones de la Deuda Pública / Costo Financiero de la Deuda	0	0	0	0	0
Transferencias, Participaciones y Aportaciones entre Diferentes Niveles y Ordenes de Gobierno	0	0	0	0	0
Saneamiento del Sistema Financiero	0	0	0	0	0
Adeudos de Ejercicios Fiscales Anteriores	0	0	0	0	0
Total del Gasto	54,837,162	2,038,235	56,875,396	56,875,396	56,069,370

LAGE ROSA SILVIA GONGORA PUC
 JEFA DE ADMINISTRACION Y FINANZAS

ING. JUAN CARLOS LUCERO FLORES
 DIRECTOR GENERAL



Cuenta Pública 2021
ABASTOS DE MÉRIDA
Endeudamiento Neto
Del 1 de Enero al 31 de Diciembre de 2021

Identificación de Credito o Instrumento	Contratación/Colocación	Amortización	Endeudamiento Neto
	A	B	C = A - B
Creditos Bancarios			
			0
			0
			0
			0
			0
			0
			0
			0
			0
			0
Total Créditos Bancarios	0	0	0

Otros Instrumentos de Deuda			
			0
			0
			0
			0
			0
			0
			0
			0
			0
			0
			0
Total Otros Instrumentos de Deuda	0	0	0
TOTAL	0	0	0

ING. JUAN CARLOS LUCERO FLORES
DIRECTOR GENERAL

LAGE ROSA SILVIA GONGORA PUC
JEFA DE ADMINISTRACION Y FINANZAS



Cuenta Pública 2021
ABASTOS DE MÉRIDA
Intereses de la Deuda
Del 1 de Enero al 31 de Diciembre de 2021

Identificación de Crédito o Instrumento	Devengado	Pagado
Créditos Bancarios		
Total de intereses de Créditos Bancarios	0	0

Otros Instrumentos de Deuda		
Total de intereses de Otros Instrumentos de Deuda	0	0

TOTAL	0	0
--------------	----------	----------

ING. JUAN CARLOS LUCERO FLORES
DIRECTOR GENERAL

LAGE ROSA SILVIA GONGORA PUC
JEFA DE ADMINISTRACION Y FINANZAS

Cuenta Pública 2021
ABASTOS DE MERIDA
 Gasto por Categoría Programática
 Del 1 de Enero al 31 de Diciembre de 2021

Concepto	Egresos				Subjerarqio 6 = (3 - 4)
	Aprobado 1	Ampliaciones/ (Reducciones) 2	Modificado 3 = (1 + 2)	Devengado 4	
Programas	54,837,162	2,038,235	56,875,396	56,875,396	56,069,370
Subsidios: Sector Social y Privado o Entidades Federativas y Municipios	0	0	0	0	0
Sujetos a Reglas de Operación	0	0	0	0	0
Otros Subsidios	0	0	0	0	0
Desempeño de las Funciones	54,837,162	2,038,235	56,875,396	56,875,396	56,069,370
Prestación de Servicios Públicos	54,837,162	2,038,235	56,875,396	56,875,396	56,069,370
Provisión de Bienes Públicos	0	0	0	0	0
Planeación, seguimiento y evaluación de políticas públicas	0	0	0	0	0
Promoción y fomento	0	0	0	0	0
Regulación y supervisión	0	0	0	0	0
Funciones de las Fuerzas Armadas (Únicamente Gobierno Federal)	0	0	0	0	0
Específicos	0	0	0	0	0
Proyectos de Inversión	0	0	0	0	0
Administrativos y de Apoyo	0	0	0	0	0
Apoyo al proceso presupuestario y para mejorar la eficiencia institucional	0	0	0	0	0
Apoyo a la función pública y al mejoramiento de la gestión	0	0	0	0	0
Operaciones ajenas	0	0	0	0	0
Compromisos	0	0	0	0	0
Obligaciones de cumplimiento de resolución Jurisdiccional	0	0	0	0	0
Desastres Naturales	0	0	0	0	0
Obligaciones	0	0	0	0	0
Pensiones y jubilaciones	0	0	0	0	0
Aportaciones a la seguridad social	0	0	0	0	0
Aportaciones a fondos de estabilización	0	0	0	0	0
Aportaciones a fondos de inversión y reestructura de pensiones	0	0	0	0	0
Programas de Gasto Federalizado (Gobierno Federal)	0	0	0	0	0
Gasto Federalizado	0	0	0	0	0
Participaciones a entidades federativas y municipios	0	0	0	0	0
Costo financiero, deuda o apoyos a deudores y ahorradores de la banca	0	0	0	0	0
Adeudos de ejercicios fiscales anteriores	0	0	0	0	0
Total del Gasto	54,837,162	2,038,235	56,875,396	56,875,396	56,069,370

LAGE ROSA SILVIA GONGORA PUC
 JEFA DE ADMINISTRACION Y FINANZAS

ING. JUAN CARLOS LUCERO FLORES
 DIRECTOR GENERAL



Cuenta Pública 2021
ABASTOS DE MÉRIDA
Indicadores de Postura Fiscal
Del 1 de Enero al 31 de Diciembre de 2021

Concepto	Estimado	Devengado	Pagado ³
I. Ingresos Presupuestarios (I=1+2)	54,837,551	57,783,278	57,633,191
1. Ingresos del Gobierno de la Entidad Federativa ¹	54,837,551	57,783,278	57,633,191
2. Ingresos del Sector Paraestatal ¹	0	0	0
II. Egresos Presupuestarios (II=3+4)	54,837,162	56,875,396	56,069,370
3. Egresos del Gobierno de la Entidad Federativa ²	54,837,162	56,875,396	56,069,370
4. Egresos del Sector Paraestatal ²	0	0	0
III. Balance Presupuestario (Superávit o Déficit) (III = I - II)	390	907,883	1,563,821

Concepto	Estimado	Devengado	Pagado ³
III. Balance presupuestario (Superávit o Déficit)	390	907,883	1,563,821
IV. Intereses, Comisiones y Gastos de la Deuda	0	0	0
V. Balance Primario (Superávit o Déficit) (V= III - IV)	390	907,883	1,563,821

Concepto	Estimado	Devengado	Pagado ³
A. Financiamiento	0	0	0
B. Amortización de la deuda	0	0	0
C. Endeudamiento ó desendeudamiento (C = A - B)	0	0	0

1. Los Ingresos que se presentan son los ingresos presupuestarios totales sin incluir los ingresos por financiamientos. Los Ingresos del Gobierno de la Entidad Federativa corresponden a los del Poder Ejecutivo, Legislativo Judicial y Autónomos

2. Los egresos que se presentan son los egresos presupuestarios totales sin incluir los egresos por amortización. Los egresos del Gobierno de la Entidad Federativa corresponden a los del Poder Ejecutivo, Legislativo, Judicial y Órganos Autónomos

3. Para Ingresos se reportan los ingresos recaudados; para egresos se reportan los egresos pagados

ING. JUAN CARLOS LUCERO FLORES
DIRECTOR GENERAL

LAGE ROSA SILVIA GONGORA PUC
JEFA DE ADMINISTRACION Y FINANZAS



ABASTOS DE MERIDA
Rastro Municipal

(T) Programas y Proyectos de Inversión.

Al 31 de Diciembre de 2021

Mediante DECRETO NUMERO 223 se crea un Organismo Municipal Descentralizado con personalidad jurídica y patrimonio propios, bajo la denominación de "ABASTOS DE MERIDA", cuyas actividades tendrán la índole de servicios públicos.

"ABASTOS DE MERIDA" tiene como finalidad la prestación de servicio de corrales, la adquisición y matanza de ganado, el servicio de refrigeración fundamental de carnes, la industrialización y venta de los productos derivados de esta actividad, la adquisición de los bienes muebles e inmuebles, así como la celebración de contratos y la realización de los actos necesarios o convenientes para los fines enumerados.

En cumplimiento a lo dispuesto en los artículos 46, fracción III, inciso b y 52 de la Ley General de Contabilidad Gubernamental, en relación a la Información Programática, con la desagregación del inciso b) Programas y proyectos de Inversión, se aclara que **Abastos de Mérida Rastro Municipal**, opera en base al Plan municipal de Desarrollo 2018-2021. "**Programa de Operación de Empresas Paramunicipales.**"

El presupuesto destinado a acciones que implican erogaciones de gasto de capital son las siguientes

Programa: Operación del Rastro	
Presupuesto de Egresos	Aprobado
Gasto Corriente	51'479,471.58
Gasto de Capital	3'357,689.92

Al 31 de Diciembre de 2021 se ha devengado las siguiente erogaciones en gasto corriente y gasto de capital:

al 31 de Diciembre se han devengado	
Gasto Corriente	53,117,394.54
Gasto de Capital	3,758,001.17

- El Gasto Corriente fue para las operacines del Rastro de Municipal
- El Gasto de Capital , fueron acciones de Inversion en Bienes Muebles y mejoras de las instalaciones para proporcionar un servicio oportuno y de calidad.

Bajo protesta de decir verdad declaramos que los Estados Financieros y sus Notas son razonablemente correctos y responsabilidad del emisor.

AUTORIZÓ

ING. JUAN CARLOS LUCERO FLORES
DIRECTOR GENERAL

REVISÓ

L.A.G.E. ROSA SILVIA GÓNGORA PUC
JEFE DE ADMINISTRACIÓN Y FINANZAS.



Cuenta Pública 2021
ABASTOS DE MERIDA
Organismo Municipal Descentralizado
del Ayuntamiento de Mérida
(U) Relacion de Bienes Muebles que componen el Patrimonio
al 31 de Diciembre de 2021

Codigo		Descripcion General del Bien Mueble	Valor histórico
Contabilidad	COG		
1.2.4.1	5100	Mobiliario y Equipo de Administración	
1.2.4.1.1	511	Muebles de Oficina y estanteria	1,021,149.51
1.2.4.1.2	512	Muebles excepto Oficna y estanteria	-
1.2.4.1.3	515	Equipo de Computo y Tecnologia de la Informacion	697,051.20
1.2.4.1.9	519	Otros Mobiliarios y Equipos de Administracion	78,787.42
1.2.4.2	5200	Mobiliario y equipo Educativo y recreativo	
1.2.4.2.1	521	Equipos y Aparatos Audiovisuales	
1.2.4.2.2	522	Aparatos deportivos	
1.2.4.2.3	523	Camaras fotograficas y de Video	27,845.34
1.2.4.2.9	529	Otro Mobiliario y Equipo Recreativo	
1.2.4.4	5400	Vehiculos y Equipo de Transporte	
1.2.4.4.1	541	Vehiculos y Equipo de Transporte	715,247.29
1.2.4.4.2	542	Carrocerias y remolques	199,200.00
1.2.4.4.9	549	Otros Equipos de Transporte	
1.2.4.6	5600	Maquinaria Otros Equipos y Herramientas	
1.2.4.6.1	561	Maquinaria y equipo Agropecuario	564,898.83
1.2.4.6.2	562	Maquinaria y Equipo Industrial	14,220,257.49
1.2.4.6.4	563	Maquinaria y Equipo de Construccion	97,896.52
1.2.4.6.4	564	Sistemas de Aire acondicionado, calefaccion y refrigeracion	1,266,473.49
1.2.4.6.5	565	Equipo de Comunicación y Telecomunicacion	
1.2.4.6.6	566	Equipo de Generacion Electrica, Aparato y accesorios eléctricos	2,100,746.80
1.2.4.6.7	567	Herramientas y maquinas Herramienta	367,944.44
1.2.4.6.9	569	Otros Equipos	360,998.10
			21,718,496.43

Bajo protesta de decir verdad declaramos que los Estados Financieros y sus Notas son razonablemente correctos y responsabilidad del emisor

AUTORIZÓ

ING. JUAN CARLOS LUCERO FLORES
DIRECTOR GENERAL

REVISÓ

L.A.G.E. ROSA SILVIA GÓNGORA PUC
JEFE DE ADMINISTRACIÓN Y FINANZAS.



ABASTOS DE MÉRIDA
Conciliación entre los Ingresos Presupuestarios y Contables
Correspondiente del 1 de Enero al 31 de Diciembre de 2021
(Cifras en pesos)

1. Ingresos Presupuestarios		57,783,278
2. Más ingresos contables no presupuestarios		23,355
2.1 Ingresos Financieros	0	
2.2 Incremento por Variación de Inventarios		
2.3 Disminución del exceso de estimaciones por pérdida o deterioro u obsolescencia	0	
2.4 Disminución del exceso de provisiones	0	
2.5 Otros ingresos y beneficios varios	23,355	
2.6 Otros ingresos contables no presupuestarios	0	
3. Menos ingresos presupuestarios no contables		0
3.1 Aprovechamientos Patrimoniales	0	
3.2 Ingresos derivados de financiamientos	0	
3.3 Otros Ingresos presupuestarios no contables	0	
4. Ingresos Contables (4 = 1 + 2 - 3)		57,806,633

LAGE ROSA SILVIA GONGORA PUC
JEFA DE ADMINISTRACION Y FINANZAS

ING. JUAN CARLOS LUCERO FLORES
DIRECTOR GENERAL

ABASTOS DE MERIDA		
Conciliación entre los Egresos Presupuestarios y los Gastos Contables		
Correspondiente del 1 de Enero al 31 de Diciembre de 2021		
1. Total de egresos (presupuestarios)		56,875,396
2. Menos egresos presupuestarios no contables		3,758,001
2.1 Materias Primas y Materiales de Producción y Comercialización	0	
2.2 Materiales y Suministros	0	
2.3 Mobiliario y Equipo de Administración	115,863	
2.4 Mobiliario y Equipo Educativo y Recreativo	0	
2.5 Equipo e Instrumental Médico y de Laboratorio	0	
2.6 Vehículos y Equipo de Transporte	185,600	
2.7 Equipo de Defensa y Seguridad	0	
2.8 Maquinaria, Otros Equipos y Herramientas	1,178,693	
2.9 Activos Biológicos	0	
2.10 Bienes Inmuebles	0	
2.11 Activos Intangibles	22,021	
2.12 Obra Pública en Bienes de Dominio Público	0	
2.13 Obra Pública en Bienes Propios	2,255,824	
2.14 Acciones y Participaciones de Capital	0	
2.15 Compra de Títulos y Valores	0	
2.16 Concesión de Préstamos	0	
2.17 Inversiones en Fideicomisos, Mandatos y Otros Análogos	0	
2.18 Provisiones para Contingencias y Otras Erogaciones Especiales	0	
2.19 Amortización de la Deuda Pública	0	
2.20 Adeudos de Ejercicios Fiscales Anteriores (ADEFAS)	0	
2.21 Otros Egresos Presupuestales No Contables	0	
3. Más Gasto Contables No Presupuestales		3,445,932
3.1 Estimaciones, Depreciaciones, Deterioros, Obsolescencia y Amortizaciones	1,842,901	
3.2 Provisiones	1,588,616	
3.3 Disminución de inventarios	0	
3.4 Aumento por insuficiencia de estimaciones por pérdida o deterioro u obsolescencia	0	
3.5 Aumento por insuficiencia de provisiones	0	
3.6 Otros Gastos	14,416	
3.7 Otros Gastos Contables No Presupuestales	0	
4. Total de Gasto Contable (4 = 1 - 2 + 3)		56,563,327

ING. JUAN CARLOS LUCERO FLORES
DIRECTOR GENERAL

LAGE ROSA SILVIA GONGORA PUC
JEFA DE ADMINISTRACION Y FINANZAS



ABASTOS DE MERIDA
Rastro Municipal

INDICADORES DE RESULTADOS.

DEL 1 DE ENERO AL 31 DE DICIEMBRE DE 2021

Mediante DECRETO NUMERO 223 Se crea un Organismo Municipal Descentralizado con personalidad jurídica y patrimonio propios, bajo la denominación de "ABASTOS DE MERIDA", cuyas actividades tendrán la índole de servicios públicos

"ABASTOS DE MERIDA" tiene como finalidad la prestación de servicio de corrales, la adquisición y matanza de ganado, el servicio de refrigeración fundamental de carnes, la industrialización y venta de los productos derivados de esta actividad, la adquisición de los bienes muebles e inmuebles, así como la celebración de contratos y la realización de los actos necesarios o convenientes para los fines enumerados.

En cumplimiento a lo dispuesto por los artículos 46, fracción III, inciso b y 52 de la Ley General de Contabilidad Gubernamental, en relación a PUBLICAR LOS INDICADORES DE RESULTADOS, se señala:

El programa **DE OPERACIÓN DE EMPRESAS PARAMUNICIPALES, CONFORME EL PLAN MUNICIPAL DE DESARROLLO 2018-2021**, cumplió con el objetivo de Lograr CALIDAD EN EL SERVICIO del rastro Municipal.

Indicadores:

Indicador	Días del Año al 31 de Diciembre	Días funcionando	meta	Logro (Avance)
Índice de Funcionamiento de Bienes Muebles (área de Matanza)	365	365	100%	100%
Indicador	Presupuestado	Recaudado a Diciembre	meta a Diciembre	Logro (avance)
Porcentaje de trámites y servicios Atendidos (cobro de Derechos)	\$ 35'975,551	\$37,323,010.39	100%	103.74 %

Trimestralmente se realiza el Informe Financiero de Avance de gestión, en el cual se presenta indicadores Económicos y Consideraciones financieras que evalúan los resultados.

Adicional al programa arriba mencionado, no se ha llevado algún otro Programa y proyecto de Inversión.

Bajo protesta de decir verdad declaramos que los Estados Financieros y sus Notas son razonablemente correctos y responsabilidad del emisor

AUTORIZÓ

ING. JUAN CARLOS LUCERO FLORES
DIRECTOR GENERAL

REVISÓ

L.A.G.E. ROSA SILVIA GÓNGORA PUC
JEFE DE ADMINISTRACIÓN Y FINANZAS.